

Stadt Delmenhorst in Zahlen

Statistischer Vierteljahresbericht – Erstes Quartal 2024

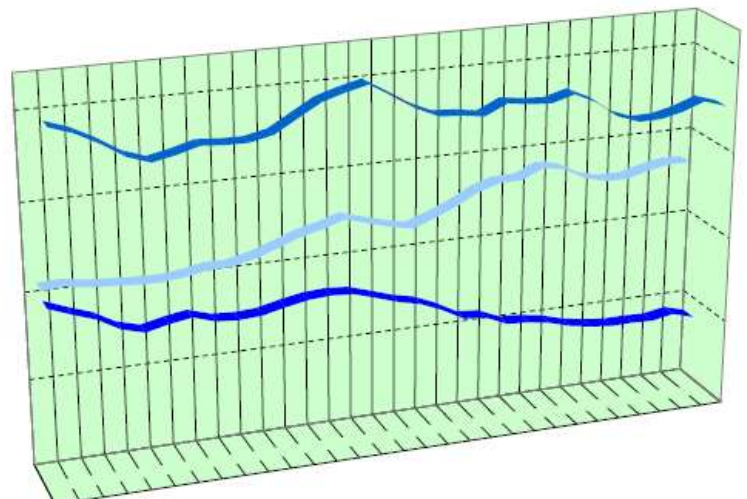

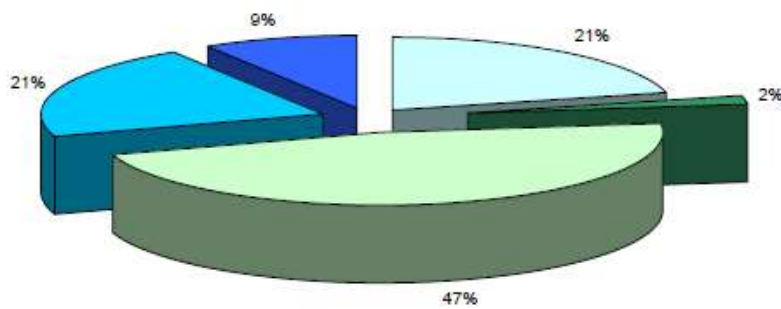
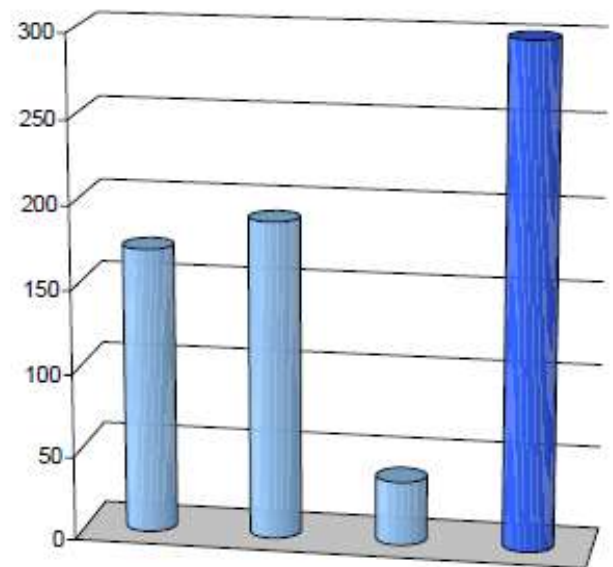
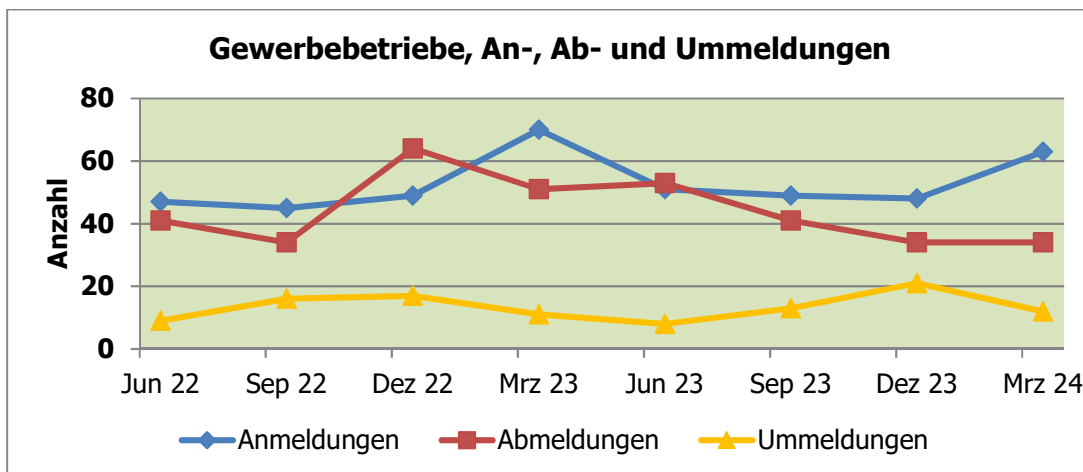
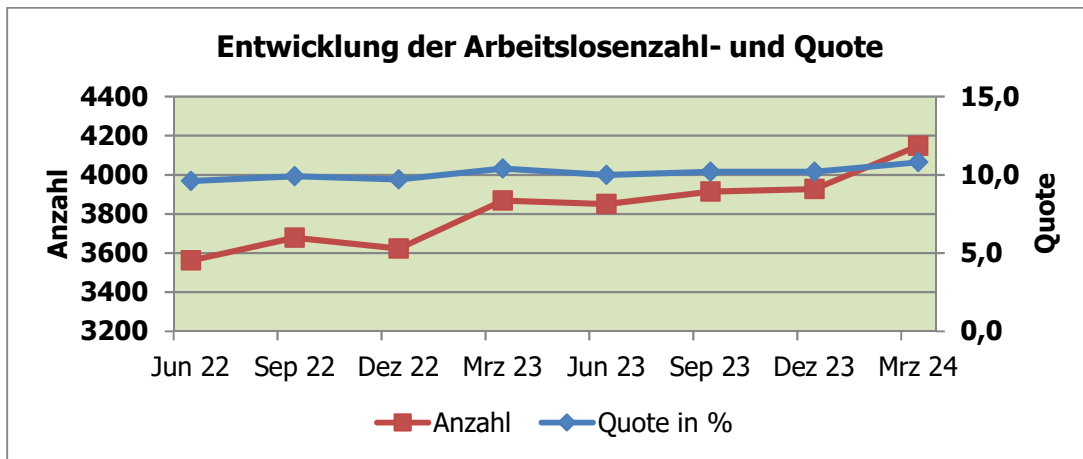
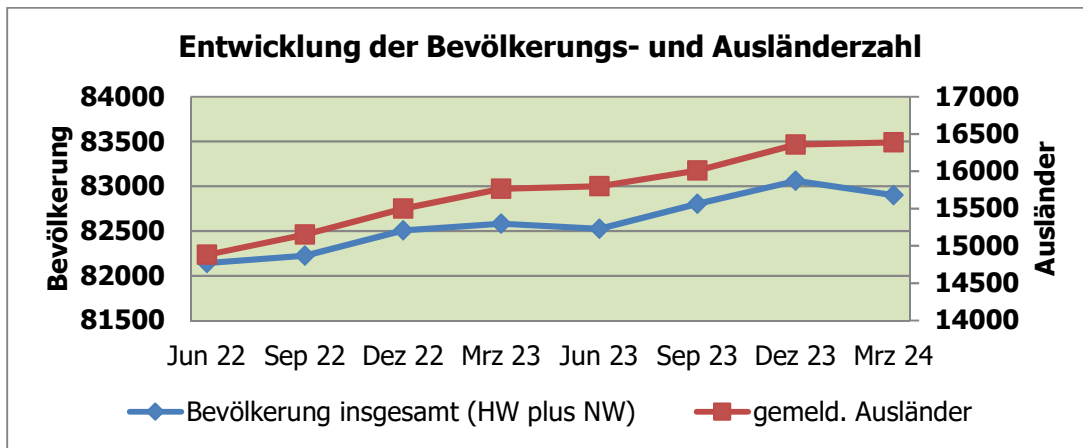

1 Geographische Angaben

Stadtgebiet - Lage im Raum

Geographische Lage	53° 3' nördlicher Breite, 8° 37' östlicher Länge
Höchster Punkt	25,2 m/ Flur „Lange Wand“ an der Wildeshauser Straße
Niedrigster Punkt	1,0 m/ Ochtum im Ortsteil Hasbergen
Gesamtfläche des Stadtgebietes	6.235,333 ha
Ausdehnung des Stadtgebietes	Diagonale: rd. 14 km

2 Bevölkerung

2.1 Bevölkerung mit Haupt- und Nebenwohnsitz nach Geschlecht und Staatsangehörigkeit

Bevölkerung	Jan 2024	Feb 2024	Mrz 2024	Mrz 2023	Veränderung Mrz 2023/2024
Insgesamt	82.942	82.936	82.899	82.582	317
davon:					
Hauptwohnsitz					
absolut	81.560	81.566	81.531	81.157	374
in %	98,3	98,3	98,3	98,3	0,0
Nebenwohnsitz					
absolut	1.382	1.370	1.368	1.425	-57
in %	1,7	1,7	1,7	1,7	0,0
insgesamt männlich	41.190	41.179	41.168	40.960	208
insgesamt weiblich	41.752	41.757	41.731	41.622	109
insgesamt gemeldete Deutsche	66.627	66.547	66.511	66.818	-307
insgesamt gemeldete Ausländer	16.315	16.389	16.388	15.764	624

Quelle: Fachdienst Bürgerservice

2.2 Bevölkerung nach Familienstand inkl. Nebenwohnsitz

Familienstand	Jan 2024	Feb 2024	Mrz 2024	Mrz 2023	Veränderung Mrz 2023/2024
Bevölkerung insgesamt	82.942	82.936	82.899	82.582	317
davon:					
ledig					
absolut	33.494	33.529	33.513	33.516	-3
in %	40,4	40,4	40,4	40,6	-0,2
verheiratet					
absolut	35.112	35.048	34.997	35.149	-152
in %	42,3	42,3	42,2	42,6	-0,4
verwitwet					
absolut	5.635	5.631	5.631	5.648	-17
in %	6,8	6,8	6,8	6,8	0,0
geschieden					
absolut	6.341	6.349	6.371	6.339	32
in %	7,6	7,7	7,7	7,7	0,0

Quelle: Fachdienst Bürgerservice



3 Soziales

3.1 Bedarfsgemeinschaften und Leistungsempfänger nach SGB II

Bedarfsgemeinschaften/ Leistungsempfänger	Jan 2024	Feb 2024	Mrz 2024	Mrz 2023	Veränderung Mrz 2023/2024
Zahl der Bedarfsgemeinschaften	4.652	4.619	4.602	4.669	-67
Leistungsempfänger nach SGB II	9.186	9.055	9.022	9.125	-103
davon:					
Erwerbsfähige Leistungsberechtigte	6.635	6.579	6.536	6.538	-2
Nicht erwerbsfähige Leistungsberechtigte	2.551	2.475	2.486	2.587	-101
Quelle: Bundesagentur für Arbeit					

4 Wirtschaft

4.1 Arbeitsmarktdaten der Stadt Delmenhorst

Arbeitsmarkt	Jan 2024	Feb 2024	Mrz 2024	Mrz 2023	Veränderung Mrz 2023/2024
Arbeitslosenquote in %	10,7	10,8	10,8	10,4	0,4
Bestand Arbeitslose am Ende des Monats	4.120	4.140	4.148	3.869	279
davon:					
Frauen	1.933	1.926	1.922	1.818	104
Männer	2.187	2.214	2.226	2.051	175
Ausländer	1.711	1.710	1.748	1.645	103
Schwerbehinderte	193	193	191	204	-13
15 bis unter 20 Jahre	72	69	64	55	9
15 bis unter 25 Jahre	337	345	348	343	5
55 Jahre bis unter 65 Jahre	980	962	971	842	129
Langzeitarbeitslose	1.609	1.644	1.631	1.498	133
Gemeldete Stellen, Bestand am Ende des Monats	668	659	652	761	-109
Quelle: Bundesagentur für Arbeit					

4.2 Gewerbebetriebe - Anmeldungen, Abmeldungen, Ummeldungen

Gewerbebetriebe	Jan 2024	Feb 2024	Mrz 2024	1. Qrt. 2024	1. Qrt. 2023	Veränderung 1. Quartal 2023/2024
Anmeldungen	74	58	63	195	209	-14
Abmeldungen	69	42	34	145	170	-25
Ummeldungen	18	14	12	44	47	-3
Quelle: Fachdienst Gewerbeservice						



4.3 Sozialversicherungspflichtig Beschäftigte am Arbeitsort nach Wirtschaftsbereichen

Wirtschaftsbereiche	März 2023	Juni 2023	Sep 2023	Sep 2022	Veränderung Sep 2022/2023
Land-, Forst- u. Fischereiwirtschaft (A+B)	49	54	52	50	2
Produzierendes Gewerbe (C-F)	4.464	5.007	5.247	5.397	-150
Dienstleistungen					
Handel, Verkehr und Lagerei, Gastgewerbe (G-I)	5.977	5.953	5.818	5.982	-164
Sonstige Dienstleistungen (J-U) davon	10.612	10.618	10.734	10.627	107
Erbringung von Unternehmensdienstl. (J-N)	3.164	3.186	3.166	3.227	-61
Öffentliche und private Dienstl. (O-U)	7.448	7.432	7.568	7.400	168
Ohne Angabe	0	0	0	0	0
Insgesamt	21.102	21.632	21.851	22.056	-205

Quelle: Bundesagentur für Arbeit

4.4 Verarbeitendes Gewerbe einschl. Bergbau ohne Baugewerbe ab 50 Beschäftigten einschl. Handwerk (vorläufige Ergebnisse)

Verarbeitendes Gewerbe	Okt 2023	Nov 2023	Dez 2023	Dez 2022	Veränderung Dez 2022/2023
Betriebe insgesamt	16	16	16	16	0
Vorleistungsgüter u. Energieproduzenten	9	9	9	9	0
Investitionsgüterproduzenten	2	2	2	2	0
Gebrauchsgüterproduzenten	-	-	-	-	-
Verbrauchsgüterproduzenten	5	5	5	5	0
Tätige Personen gesamt	3.148	3.146	3.140	3.075	65
Arbeitsstunden in 1.000	355	388	325	337	-12
Bruttolöhne und -gehälter in 1.000 €	9.338	11.427	9.076	8.847	229
Umsatz o. U-Steuer gesamt in 1.000 €	78.543	73.343	61.374	69.042	-7.668
Umsatz o. U-Steuer in 1.000, Ausland €	15.530	10.586	10.698	12.536	-1.838

Quelle: Landesamt für Statistik Niedersachsen (LSN)



4.5 Preisindex für die Lebenshaltung aller privaten Haushalte in Nds., 2020 = 100

Indexgruppe	Jan	Feb	März	März	Veränderung März 2023/2024
	2024	2024	2024	2023	
Nahrungsmittel und alkoholfreie Getränke	131,8	130,6	130,3	130,5	-0,2
Alkoholische Getränke und Tabakwaren	119,4	120,3	120,5	114,0	6,5
Bekleidung, Schuhe	103,6	105,7	109,8	106,1	3,7
Wohnung, Wasser, Strom, Gas u. a. Brennstoffe	114,7	114,8	114,8	114,3	0,5
Einrichtungsgegenstände (Möbel), Apparate, Geräte u. Ausrüstungen f. d. Haushalt sowie deren Instandhaltung	117,3	116,9	116,9	115,7	1,2
Gesundheitspflege	107,1	107,3	107,3	104,6	2,7
Verkehr	122,7	123,9	125,2	122,4	2,8
Post und Telekommunikation	100,3	100,2	100,0	99,1	0,9
Freizeit, Unterhaltung, Kultur	112,2	113,7	114,7	112,6	2,1
Bildungswesen	108,7	109,1	110,1	105,6	4,5
Beherbergungs- und Gaststättendienstleistungen	121,5	122,7	124,3	116,8	7,5
And. Waren u. Dienstleistungen (Körperpflege, persönl. Gebrauchsgegenstände, Versicherungsleistungen, Gebühren u. ä.)	118,1	118,5	119,0	113,2	5,8
Gesamtindex	117,3	117,7	118,3	116,0	2,3

Quelle: Landesamt für Statistik Niedersachsen (LSN)

5 Verkehr

5.1 Straßenverkehrsunfälle

Straßenverkehrsunfälle	Juli	August	Sept	3. Qrt.	3. Qrt.	Veränderung 3. Quartal 2022/2023
	2023	2023	2023	2023	2022	
Insgesamt	30	30	26	86	97	-11
davon:						
mit Personenschaden	25	26	22	73	92	-19
Getötete	1	0	0	1	1	0
Verletzte	30	33	27	90	113	-23
darunter:						
Schwerverletzte	2	7	1	10	9	1
Leichtverletzte	28	26	26	80	104	-24

Quelle: Landesamt für Statistik Niedersachsen (LSN)

Zeichenerklärung und allgemeine Hinweise:

- keine Angaben vorhanden
- . Zahlen sind (noch) nicht bekannt oder Zahlen unterliegen der Geheimhaltung oder es ist nicht sinnvoll, hier Angaben zu machen

Anfragen und Hinweise:

Stadt Delmenhorst
 Stadtentwicklung und Statistik, Statistikstelle, Lange Straße 128, 27749 Delmenhorst
 Telefon 04221 99-2891

Diesen Vierteljahresbericht sowie viele weitere Statistiken finden Sie unter:
<http://www.delmenhorst.de/leben/stadt/statistiken/index.php>

29. Jahrgang
 Ausgabe 1, Mai 2024

