

Stadt Delmenhorst in Zahlen

Statistischer Vierteljahresbericht – Viertes Quartal 2023

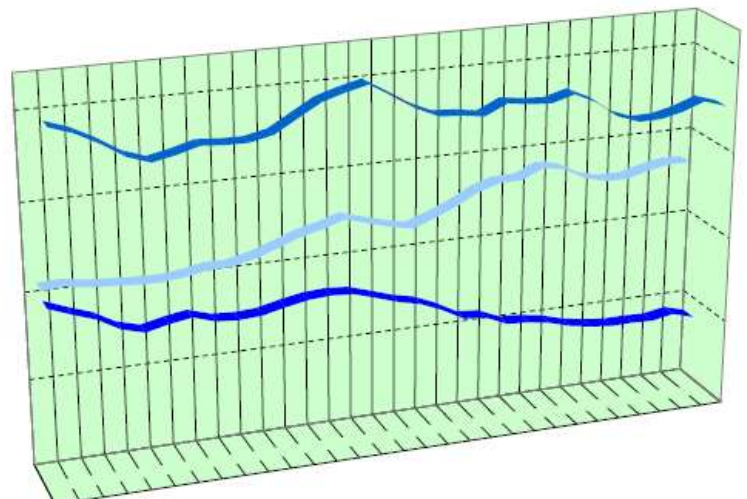

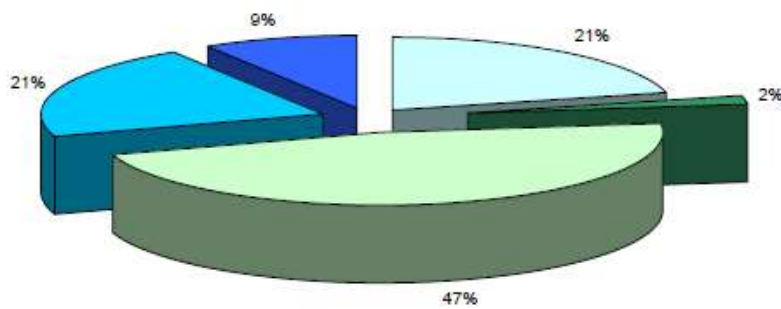
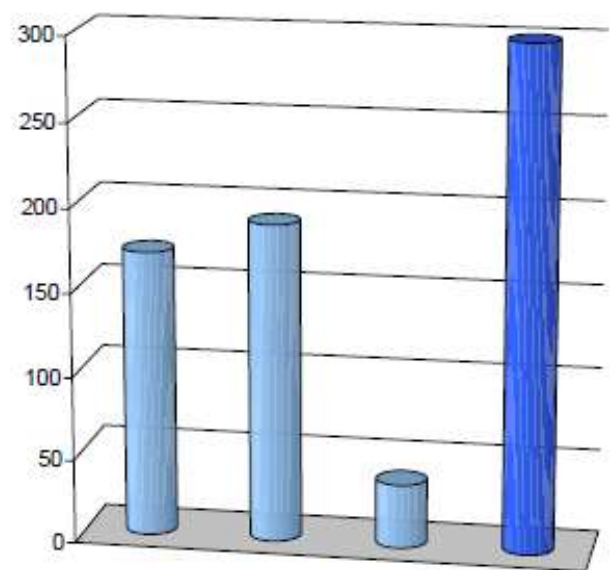
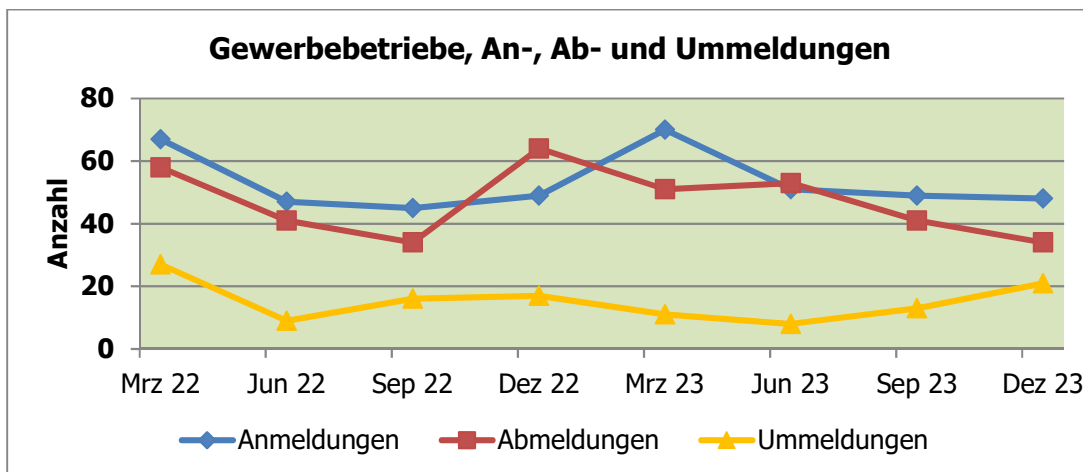
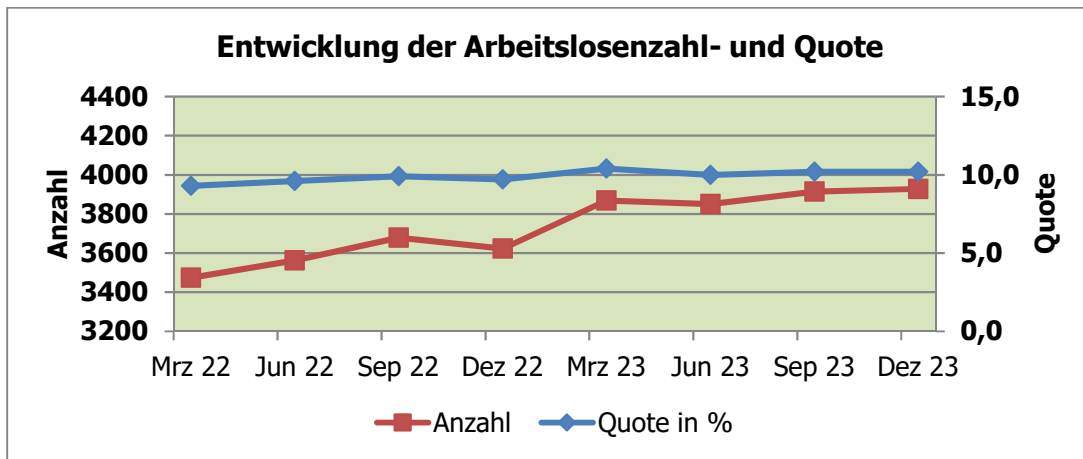
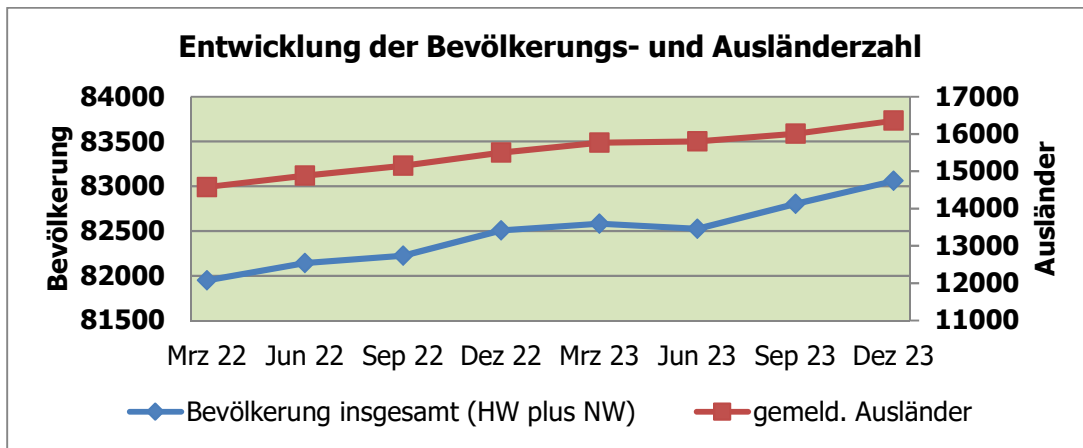

1 Geographische Angaben

Stadtgebiet - Lage im Raum

Geographische Lage	53° 3' nördlicher Breite, 8° 37' östlicher Länge
Höchster Punkt	25,2 m/ Flur „Lange Wand“ an der Wildeshauser Straße
Niedrigster Punkt	1,0 m/ Ochtum im Ortsteil Hasbergen
Gesamtfläche des Stadtgebietes	6.235,333 ha
Ausdehnung des Stadtgebietes	Diagonale: rd. 14 km

2 Bevölkerung

2.1 Bevölkerung mit Haupt- und Nebenwohnsitz nach Geschlecht und Staatsangehörigkeit

Bevölkerung	Okt 2023	Nov 2023	Dez 2023	Dez 2022	Veränderung Dez. 2022/2023
Insgesamt	82.938	83.059	83.060	82.505	555
davon:					
Hauptwohnsitz					
absolut	81.549	81.660	81.669	81.065	604
in %	98,3	98,3	98,3	98,3	0
Nebenwohnsitz					
absolut	1.389	1.399	1.391	1.440	-49
in %	1,7	1,7	1,7	1,7	0
insgesamt männlich	41.189	41.252	41.260	40.825	435
insgesamt weiblich	41.749	41.807	41.800	41.680	120
insgesamt gemeldete Deutsche	66.785	66.735	66.704	67.006	-302
insgesamt gemeldete Ausländer	16.153	16.324	16.356	15.499	857

Quelle: Fachdienst Bürgerservice

2.2 Bevölkerung nach Familienstand inkl. Nebenwohnsitz

Familienstand	Okt 2023	Nov 2023	Dez 2023	Dez 2022	Veränderung Dez. 2022/2023
Bevölkerung insgesamt	82.938	83.059	83.060	82.505	555
davon:					
ledig					
absolut	33.529	33.554	33.532	33.337	195
in %	40,4	40,4	40,4	40,4	0
verheiratet					
absolut	35.214	35.222	35.198	35.347	-149
in %	42,5	42,4	42,4	42,8	-0,4
verwitwet					
absolut	5.634	5.629	5.636	5.677	-41
in %	6,8	6,8	6,8	6,9	-0,1
geschieden					
absolut	6.344	6.351	6.335	6.327	8
in %	7,6	7,6	7,6	7,7	-0,1

Quelle: Fachdienst Bürgerservice



3 Soziales

3.1 Bedarfsgemeinschaften und Leistungsempfänger nach SGB II

Bedarfsgemeinschaften/ Leistungsempfänger	Okt. 2023	Nov. 2023	Dez. 2023	Dez. 2022	Veränderung Dez. 2022/2023
Zahl der Bedarfsgemeinschaften	4.690	4.630	4.640	4.666	-26
Leistungsempfänger nach SGB II	9.302	9.160	9.191	9.167	24
davon:					
Erwerbsfähige Leistungsberechtigte	6.702	6.594	6.618	6.514	104
Nicht erwerbsfähige Leistungsberechtigte	2.600	2.566	2.573	2.653	-80
Quelle: Bundesagentur für Arbeit					

4 Wirtschaft

4.1 Arbeitsmarktdaten der Stadt Delmenhorst

Arbeitsmarkt	Okt. 2023	Nov. 2023	Dez. 2023	Dez. 2022	Veränderung Dez. 2022/2023
Arbeitslosenquote in %	10,3	10,1	10,2	9,7	0,5
Bestand Arbeitslose am Ende des Monats	3.976	3.875	3.928	3.623	305
davon:					
Frauen	1.909	1.837	1.853	1.710	143
Männer	2.067	2.038	2.075	1.913	162
Ausländer	1.668	1.603	1.633	1.478	155
Schwerbehinderte	200	189	182	191	-9
15 bis unter 20 Jahre	91	82	75	58	17
15 bis unter 25 Jahre	339	337	331	293	38
55 Jahre bis unter 65 Jahre	884	900	914	836	78
Langzeitarbeitslose	1.575	1.599	1.587	1.453	134
Gemeldete Stellen, Bestand am Ende des Monats	732	713	666	641	25
Quelle: Bundesagentur für Arbeit					

4.2 Gewerbebetriebe - Anmeldungen, Abmeldungen, Ummeldungen

Gewerbebetriebe	Okt. 2023	Nov. 2023	Dez. 2023	4. Qrt. 2023	4. Qrt. 2022	Veränderung 4. Quartal 2022/2023
Anmeldungen	48	64	48	160	142	18
Abmeldungen	35	36	34	105	181	-76
Ummeldungen	12	13	21	46	61	-15
Quelle: Fachdienst Gewerbeservice						



4.3 Sozialversicherungspflichtig Beschäftigte am Arbeitsort nach Wirtschafts-
abteilungen

Wirtschaftsbereiche	Dez. 2022	März 2023	Juni 2023	Juni 2022	Veränderung Juni 2022/2023
Land-, Forst- u. Fischereiwirtschaft (A+B)	40	49	54	54	0
Produzierendes Gewerbe (C-F)	5.349	4.464	5.007	5.342	-335
Dienstleistungen					
Handel, Verkehr und Lagerei, Gastgewerbe (G-I)	6.020	5.977	5.953	5.836	117
Sonstige Dienstleistungen (J-U) davon	10.663	10.612	10.618	10.506	112
Erbringung von Unternehmensdienstl. (J-N)	3.233	3.164	3.186	3.227	-41
Öffentliche und private Dienstl. (O-U)	7.430	7.448	7.432	7.279	153
Ohne Angabe	0	0	0	0	0
Insgesamt	22.072	21.102	21.632	21.738	-106

Quelle: Bundesagentur für Arbeit

4.4 Verarbeitendes Gewerbe einschl. Bergbau ohne Baugewerbe ab 50 Beschäftigten
einschl. Handwerk (vorläufige Ergebnisse)

Verarbeitendes Gewerbe	Juli 2023	August 2023	Sept. 2023	Sept. 2022	Veränderung Sept. 2022/2023
Betriebe insgesamt	16	16	16	16	0
Vorleistungsgüter u. Energieproduzenten	9	9	9	9	0
Investitionsgüterproduzenten	2	2	2	2	0
Gebrauchsgüterproduzenten	-	-	-	-	-
Verbrauchsgüterproduzenten	5	5	5	5	0
Tätige Personen gesamt	3.062	3.104	3.155	3.093	62
Arbeitsstunden in 1.000	344	367	363	376	-13
Bruttolöhne und -gehälter in 1.000 €	8.856	8.741	8.931	8.866	65
Umsatz o. U-Steuer gesamt in 1.000 €	74.758	70.125	73.276	73.471	-195
Umsatz o. U-Steuer in 1.000, Ausland €	16.008	12.424	14.285	13.416	869

Quelle: Landesamt für Statistik Niedersachsen (LSN)



4.5 Preisindex für die Lebenshaltung aller privaten Haushalte in Nds., 2020 = 100 (2020 neues Basisjahr ab Januar 2023!)

Indexgruppe	Okt	Nov.	Dez.	Dez.	Veränderung Dez. 2022/2023
	2023	2023	2023	2022	
Nahrungsmittel und alkoholfreie Getränke	129,6	130,3	129,8	124,0	5,8
Alkoholische Getränke und Tabakwaren	118,1	118,6	118,1	110,8	7,3
Bekleidung, Schuhe	109,2	109,5	109,5	105,3	4,2
Wohnung, Wasser, Strom, Gas u. a. Brennstoffe	114,6	114,6	114,6	110,3	4,3
Einrichtungsgegenstände (Möbel), Apparate, Geräte u. Ausrüstungen f. d. Haushalt sowie deren Instandhaltung	117,2	117,3	117,5	113,4	4,1
Gesundheitspflege	105,3	105,4	105,4	102,2	3,2
Verkehr	125,6	123,3	123,9	121,7	2,2
Post und Telekommunikation	100,4	100,2	100,3	99,3	1,0
Freizeit, Unterhaltung, Kultur	115,4	113,6	114,3	111,8	2,5
Bildungswesen	107,4	107,4	107,4	105,2	2,2
Beherbergungs- und Gaststättendienstleistungen	120,7	120,5	120,8	113,3	7,5
And. Waren u. Dienstleistungen (Körperpflege, persönl. Gebrauchsgegenstände, Versicherungsleistungen, Gebühren u. ä.)	116,6	116,4	116,5	110,6	5,9
Gesamtindex	117,7	117,2	117,3	113,1	4,2

Quelle: Landesamt für Statistik Niedersachsen (LSN)

5 Verkehr

5.1 Straßenverkehrsunfälle

Straßenverkehrsunfälle	April	Mai	Juni	2. Qrt.	2. Qrt.	Veränderung 2. Quartal 2022/2023
	2023	2023	2023	2023	2022	
Insgesamt	21	34	34	89	92	-3
davon:				0		
mit Personenschaden	20	27	27	74	81	-7
Getötete	0	0	0	0	0	0
Verletzte	23	32	32	87	97	-10
darunter:						
Schwerverletzte	4	2	2	8	13	-5
Leichtverletzte	19	30	30	79	84	-5

Quelle: Landesamt für Statistik Niedersachsen (LSN)

Zeichenerklärung und allgemeine Hinweise:

- keine Angaben vorhanden
- . Zahlen sind (noch) nicht bekannt oder Zahlen unterliegen der Geheimhaltung oder es ist nicht sinnvoll, hier Angaben zu machen

Anfragen und Hinweise:

Stadt Delmenhorst
 Stadtentwicklung und Statistik, Statistikstelle, Lange Straße 128, 27749 Delmenhorst
 Telefon 04221 99-2891

Diesen Vierteljahresbericht sowie viele weitere Statistiken finden Sie unter:
<https://www.delmenhorst.de/leben/stadt/statistiken/index.php>

28. Jahrgang
 Ausgabe 4, Februar 2024

