

Stadt Delmenhorst in Zahlen

Statistischer Vierteljahresbericht – Erstes Quartal 2023

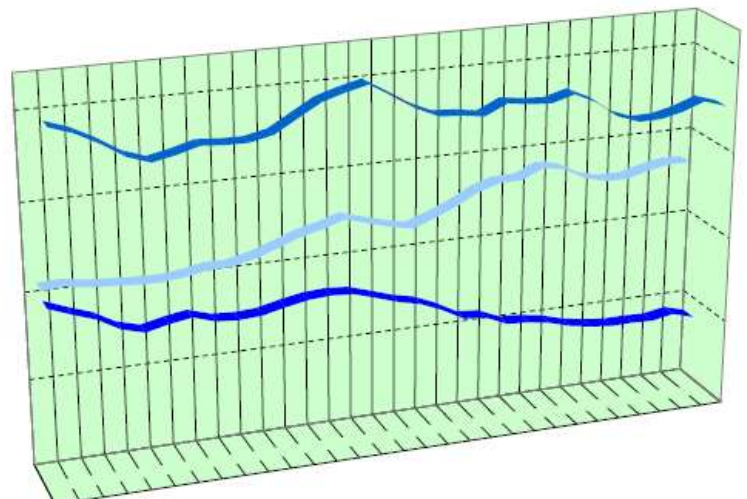

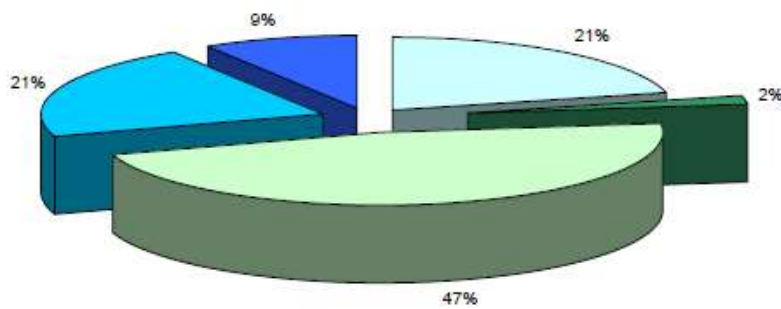
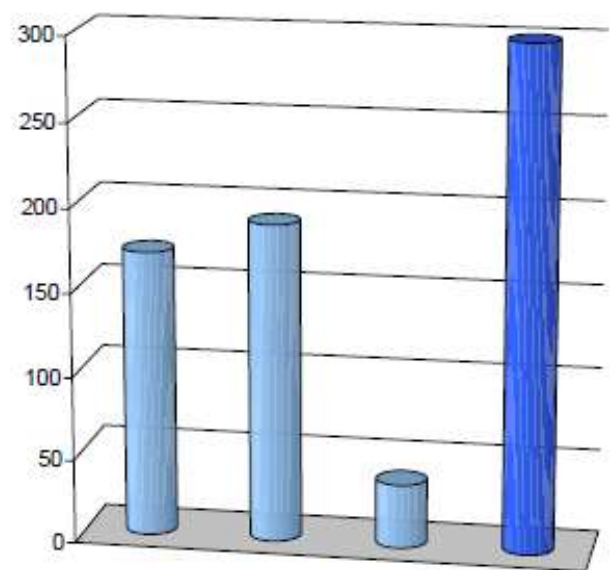
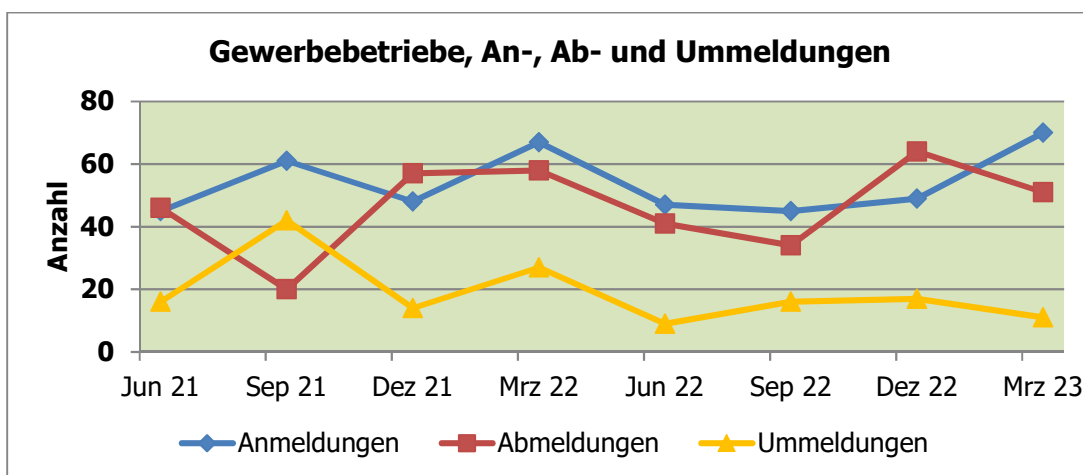
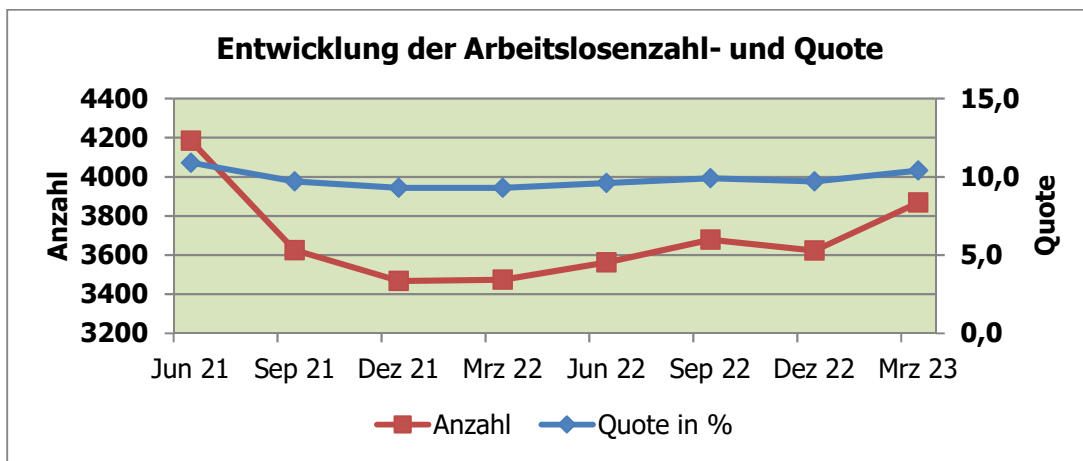
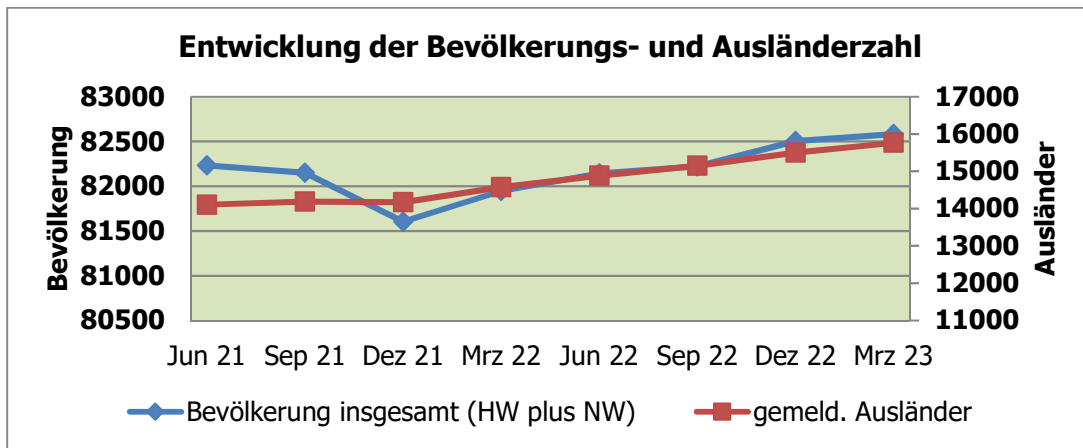

1 Geographische Angaben

Stadtgebiet - Lage im Raum

Geographische Lage	53° 3' nördlicher Breite, 8° 37' östlicher Länge
Höchster Punkt	25,2 m/ Flur „Lange Wand“ an der Wildeshauser Straße
Niedrigster Punkt	1,0 m/ Ochtum im Ortsteil Hasbergen
Gesamtfläche des Stadtgebietes	6.235,333 ha
Ausdehnung des Stadtgebietes	Diagonale: rd. 14 km

2 Bevölkerung

2.1 Bevölkerung mit Haupt- und Nebenwohnsitz nach Geschlecht und Staatsangehörigkeit

Bevölkerung	Jan 2023	Feb 2023	Mrz 2023	Mrz 2022	Veränderung Mrz 2022/2023
Insgesamt	82.441	82.586	82.582	81.948	634
davon:					
Hauptwohnsitz					
absolut	80.999	81.144	81.157	80.488	669
in %	98,3	98,3	98,3	98,2	0,1
Nebenwohnsitz					
absolut	1.442	1.442	1.425	1.460	-35
in %	1,7	1,7	1,7	1,8	-0,1
insgesamt männlich	40.833	40.933	40.960	40.603	357
insgesamt weiblich	41.608	41.653	41.622	41.345	277
insgesamt gemeldete Deutsche	66.894	66.854	66.818	67.371	-553
insgesamt gemeldete Ausländer	15.547	15.732	15.764	14.577	1.187

Quelle: Fachdienst Bürgerservice

2.2 Bevölkerung nach Familienstand inkl. Nebenwohnsitz

Familienstand	Jan 2023	Feb 2023	Mrz 2023	Mrz 2022	Veränderung Mrz 2022/2023
Bevölkerung insgesamt	82.441	82.586	82.582	81.948	634
davon:					
ledig					
absolut	33.348	33.464	33.516	33.158	358
in %	40,5	40,5	40,6	40,5	0,1
verheiratet					
absolut	35.282	35.229	35.149	35.367	-218
in %	42,8	42,7	42,6	43,2	-0,6
verwitwet					
absolut	5.665	5.664	5.648	5.669	-21
in %	6,9	6,9	6,8	6,9	-0,1
geschieden					
absolut	6.309	6.322	6.339	6.349	-10
in %	7,7	7,7	7,7	7,7	0,0

Quelle: Fachdienst Bürgerservice



3 Soziales

3.1 Bedarfsgemeinschaften und Leistungsempfänger nach SGB II

Bedarfsgemeinschaften/ Leistungsempfänger	Jan 2023	Feb 2023	Mrz 2023	Mrz 2022	Veränderung Mrz 2022/2023
Zahl der Bedarfsgemeinschaften	4.733	4.720	4.669	4.499	170
Leistungsempfänger nach SGB II	9.208	9.255	9.125	8.969	156
davon:					
Empfänger von Arbeitslosengeld II	6.611	6.592	6.538	6.332	205
Empfänger von Sozialgeld	2.597	2.663	2.587	2.636	-49
Quelle: Bundesagentur für Arbeit					

4 Wirtschaft

4.1 Arbeitsmarktdaten der Stadt Delmenhorst

Arbeitsmarkt	Jan 2023	Feb 2023	Mrz 2023	Mrz 2022	Veränderung Mrz 2022/2023
Arbeitslosenquote in %	10,0	10,4	10,4	9,3	1,1
Bestand Arbeitslose am Ende des Monats	3.732	3.862	3.869	3.474	395
davon:					
Frauen	1.767	1.823	1.818	1.538	280
Männer	1.965	2.039	2.051	1.936	115
Ausländer	1.573	1.630	1.645	1.297	348
Schwerbehinderte	187	198	204	181	23
15 bis unter 20 Jahre	46	60	55	50	5
15 bis unter 25 Jahre	305	333	343	289	54
55 Jahre bis unter 65 Jahre	848	849	842	740	102
Langzeitarbeitslose	1.471	1.490	1.498	1.535	-37
Gemeldete Stellen, Bestand am Ende des Monats	698	699	761	659	102
Quelle: Bundesagentur für Arbeit					

4.2 Gewerbebetriebe - Anmeldungen, Abmeldungen, Ummeldungen

Gewerbebetriebe	Jan 2023	Feb 2023	Mrz 2023	1. Qrt. 2023	1. Qrt. 2022	Veränderung 1. Quartal 2022/2023
Anmeldungen	74	65	70	209	207	2
Abmeldungen	58	61	51	170	154	16
Ummeldungen	15	21	11	47	66	-19
Quelle: Fachdienst Gewerbeservice						



4.3 Sozialversicherungspflichtig Beschäftigte am Arbeitsort nach Wirtschafts-
abteilungen

Wirtschaftsbereiche	März 2022	Juni 2022	Sep 2022	Sep 2021	Veränderung Sep 2021/2022
Land-, Forst- u. Fischereiwirtschaft (A+B)	42	54	50	47	3
Produzierendes Gewerbe (C-F)	5.333	5.342	5.397	5.389	8
Dienstleistungen					
Handel, Verkehr und Lagerei, Gastgewerbe (G-I)	5.851	5.836	5.982	5.811	171
Sonstige Dienstleistungen (J-U) davon	10.538	10.506	10.627	10.553	74
Erbringung von Unternehmensdienstl. (J-N)	3.201	3.227	3.227	3.305	-78
Öffentliche und private Dienstl. (O-U)	7.337	7.279	7.400	7.248	152
Ohne Angabe	0	0	0	0	0
Insgesamt	21.764	21.738	22.056	21.800	256
Quelle: Bundesagentur für Arbeit					

4.4 Verarbeitendes Gewerbe einschl. Bergbau ohne Baugewerbe ab 50 Beschäftigten
einschl. Handwerk (vorläufige Ergebnisse)

Verarbeitendes Gewerbe	Okt 2022	Nov 2022	Dez 2022	Dez 2021	Veränderung Dez 2021/2022
Betriebe insgesamt	16	16	16	14	2
Vorleistungsgüter u. Energieproduzenten	9	9	9	8	1
Investitionsgüterproduzenten	2	2	2	2	0
Gebrauchsgüterproduzenten	-	-	-	-	-
Verbrauchsgüterproduzenten	5	5	5	4	1
Tätige Personen gesamt	3.093	3.095	3.075	2.527	548
Arbeitsstunden in 1.000	353	379	337	299	38
Bruttolöhne und -gehälter in 1.000 €	8.844	11.007	8.847	7.023	1.824
Umsatz o. U-Steuer gesamt in 1.000 €	75.401	73.939	69.042	61.480	7.562
Umsatz o. U-Steuer in 1.000, Ausland €	14.103	13.918	12.536	13.539	-1.003
Quelle: Landesamt für Statistik Niedersachsen (LSN)					



4.5 Preisindex für die Lebenshaltung aller privaten Haushalte in Nds., 2020 = 100 (2020 neues Basisjahr ab Januar 2023!)

Indexgruppe	Jan	Feb	März	März	Veränderung März 2022/2023
	2023	2023	2023	2022	
Nahrungsmittel und alkoholfreie Getränke	126,1	128,9	130,5	108,6	21,9
Alkoholische Getränke und Tabakwaren	112,6	112,7	114,0	105,3	8,7
Bekleidung, Schuhe	100,6	101,4	106,1	100,6	5,5
Wohnung, Wasser, Strom, Gas u. a. Brennstoffe	115,6	114,1	114,3	105,9	8,4
Einrichtungsgegenstände (Möbel), Apparate, Geräte u. Ausrüstungen f. d. Haushalt sowie deren Instandhaltung	114,0	115,0	115,7	106,8	8,9
Gesundheitspflege	103,5	104,1	104,6	101,1	3,5
Verkehr	121,6	121,7	122,4	121,9	0,5
Post und Telekommunikation	99,3	99,2	99,1	99,7	-0,6
Freizeit, Unterhaltung, Kultur	109,3	110,8	112,6	104,8	7,8
Bildungswesen	105,5	105,6	105,6	103,0	2,6
Beherbergungs- und Gaststättendienstleistungen	115,5	116,0	116,8	105,5	11,3
And. Waren u. Dienstleistungen (Körperpflege, persönl. Gebrauchsgegenstände, Versicherungsleistungen, Gebühren u. ä.)	112,5	113,5	113,2	104,9	8,3
Gesamtindex	114,7	115,0	116,0	107,6	8,4

Quelle: Landesamt für Statistik Niedersachsen (LSN)

5 Verkehr

5.1 Straßenverkehrsunfälle

Straßenverkehrsunfälle	Juli	August	Sept	3. Qrt.	3. Qrt.	Veränderung 3. Quartal 2021/2022
	2022	2022	2022	2022	2021	
Insgesamt	28	26	43	97	86	11
davon:						
mit Personenschaden	27	25	40	92	71	21
Getötete	0	0	1	1	1	0
Verletzte	35	34	44	113	88	25
darunter:						
Schwerverletzte	7	0	2	9	12	-3
Leichtverletzte	28	34	42	104	76	28

Quelle: Landesamt für Statistik Niedersachsen (LSN)

Zeichenerklärung und allgemeine Hinweise:

- keine Angaben vorhanden
- . Zahlen sind (noch) nicht bekannt oder Zahlen unterliegen der Geheimhaltung oder es ist nicht sinnvoll, hier Angaben zu machen

Anfragen und Hinweise:

Stadt Delmenhorst
 Stadtentwicklung und Statistik, Statistikstelle, Lange Straße 128, 27749 Delmenhorst
 Telefon 04221 99-2891

Diesen Vierteljahresbericht sowie viele weitere Statistiken finden Sie unter:
<https://www.delmenhorst.de/leben/stadt/statistiken/index.php>

28. Jahrgang
 Ausgabe 1, Mai 2023

