

Stadt Delmenhorst in Zahlen

Statistischer Vierteljahresbericht – Erstes Quartal 2021

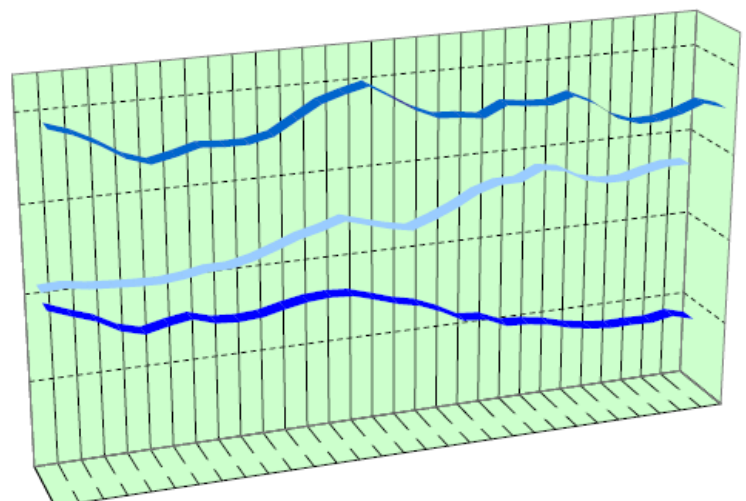

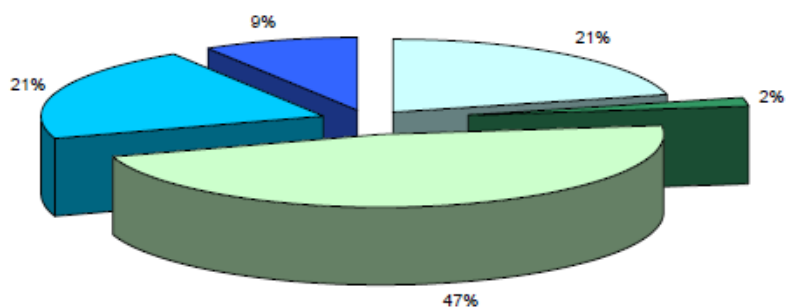
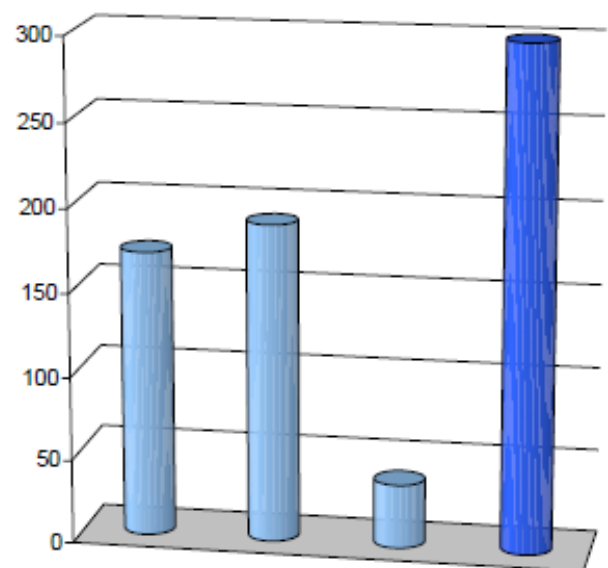
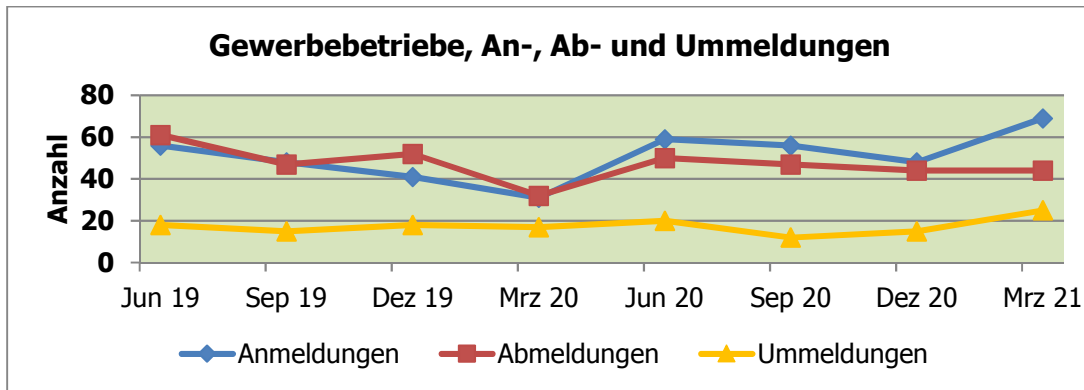
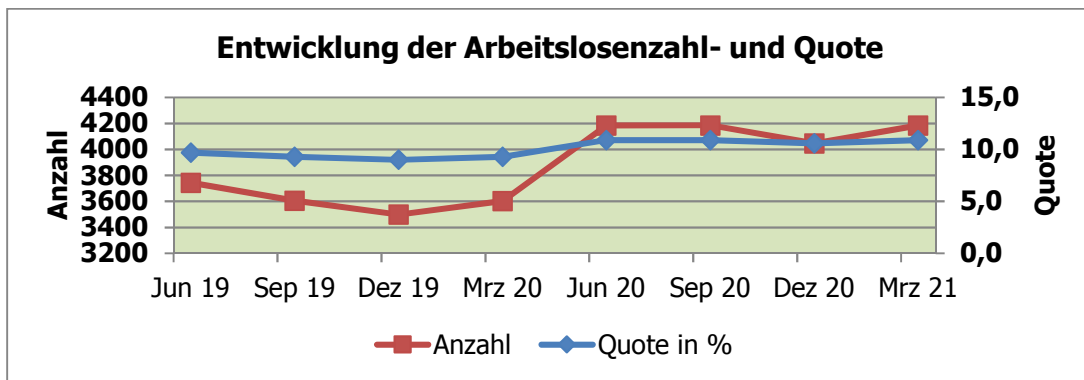
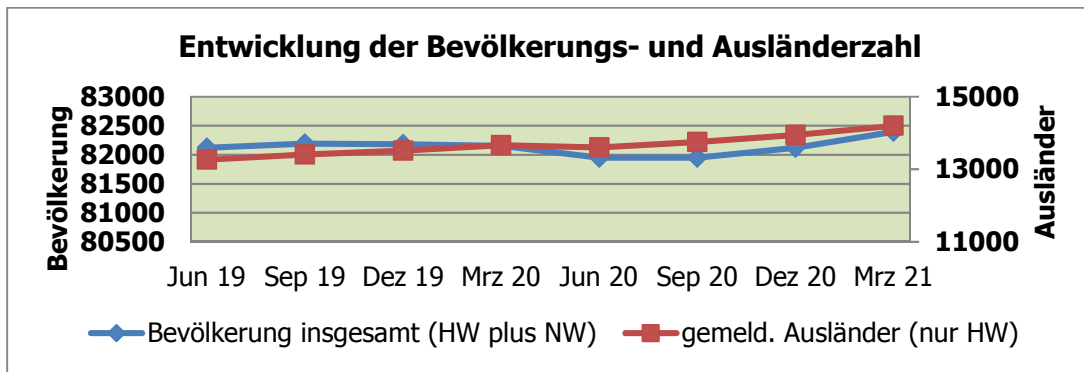

1 Geographische Angaben

Stadtgebiet - Lage im Raum

Geographische Lage	53° 3' nördlicher Breite, 8° 37' östlicher Länge
Höchster Punkt	25,2 m/ Flur „Lange Wand“ an der Wildeshauser Straße
Niedrigster Punkt	1,0 m/ Ochtum im Ortsteil Hasbergen
Gesamtfläche des Stadtgebietes	6.235,333 ha
Ausdehnung des Stadtgebietes	Diagonale: rd. 14 km

2 Bevölkerung

2.1 Bevölkerung mit Haupt- und Nebenwohnsitz nach Geschlecht und Staatsangehörigkeit

Bevölkerung	Jan 2021	Feb 2021	Mrz 2021	Mrz 2020	Veränderung Mrz 2020/2021
Insgesamt	82.265	82.380	82.395	82.155	240
davon:					
Hauptwohnsitz absolut	80.780	80.897	80.915	80.696	219
in %	98,2	98,2	98,2	98,2	0,0
Nebenwohnsitz absolut	1.485	1.483	1.480	1.459	21
in %	1,8	1,8	1,8	1,8	0,0
insgesamt männlich	40.901	40.958	40.980	40.879	101
insgesamt weiblich	41.364	41.422	41.415	41.276	139
insgesamt gemeldete Deutsche	68.154	68.157	68.148	68.442	-294
insgesamt gemeldete Ausländer	14.111	14.223	14.247	13.713	534

Quelle: Fachdienst Bürgerservice

2.2 Bevölkerung nach Familienstand inkl. Nebenwohnsitz

Familienstand	Jan 2021	Feb 2021	Mrz 2021	Mrz 2020	Veränderung Mrz 2020/2021
Bevölkerung insgesamt	82.265	82.380	82.395	82.155	240
davon:					
ledig absolut	33.062	33.176	33.243	32.838	405
in %	40,2	40,3	40,3	40,0	0,3
darunter:					
bis 18 Jahre	14.037	14.063	14.066	14.018	48
über 18 Jahre	19.025	19.113	19.177	18.820	357
verheiratet absolut	35.795	35.761	35.745	35.909	-164
in %	43,5	43,4	43,4	43,7	-0,3
verwitwet absolut	5.681	5.680	5.664	5.634	30
in %	6,9	6,9	6,9	6,9	0
geschieden absolut	6.454	6.474	6.469	6.496	-27
in %	7,8	7,9	7,9	7,9	0,0

Quelle: Fachdienst Bürgerservice



3 Soziales

3.1 Bedarfsgemeinschaften und Leistungsempfänger nach SGB II¹

Bedarfsgemeinschaften/ Leistungsempfänger	Jan 2021	Feb 2021	Mrz 2021	Mrz 2020	Veränderung Mrz 2020/2021
Zahl der Bedarfsgemeinschaften	4.978	4.984	5.006	5.040	-34
Leistungsempfänger nach SGB II	10.077	10.087	10.150	10.365	-215
davon:					
Empfänger von Arbeitslosengeld II	7.079	7.099	7.151	7.201	-50
Empfänger von Sozialgeld	2.998	2.988	2.999	3.164	-165

Quelle: Bundesagentur für Arbeit

4 Wirtschaft

4.1 Arbeitsmarktdaten der Stadt Delmenhorst

Arbeitsmarkt	Jan 2021	Feb 2021	Mrz 2021	Mrz 2020	Veränderung Mrz 2020/2021
Arbeitslosenquote in %	11	11,1	10,9	9,3	1,6
Bestand Arbeitslose am Ende des Monats	4.201	4.239	4.184	3.606	578
davon:					
Frauen	1.895	1.905	1.872	1.663	209
Männer	2.306	2.334	2.312	1.940	372
Ausländer	1.514	1.546	1.518	1.320	198
Schwerbehinderte	210	208	212	183	29
15 bis unter 20 Jahre	78	71	72	55	17
15 bis unter 25 Jahre	400	393	383	349	34
55 Jahre bis unter 65 Jahre	816	824	824	662	162
Langzeitarbeitslose	1.726	1.751	1.776	1.337	439
Gemeldete Stellen, Bestand am Ende des Monats	517	551	560	597	-37

Quelle: Bundesagentur für Arbeit

4.2 Gewerbebetriebe - Anmeldungen, Abmeldungen, Ummeldungen

Gewerbebetriebe	Jan 2021	Feb 2021	Mrz 2021	1. Qrt. 2021	1. Qrt. 2020	Veränderung 1. Quartal 2020/2021
Anmeldungen	63	74	69	206	156	50
Abmeldungen	74	56	44	174	122	52
Ummeldungen	20	33	25	78	49	29

Quelle: Fachdienst Gewerbeservice

¹ Am 01. Januar 2005 wurden die Arbeitslosenhilfe und die Sozialhilfe von einer neuen Sozialleistung abgelöst: Der Grundsicherung für Arbeitsuchende (Arbeitslosengeld II).



4.3 Sozialversicherungspflichtig Beschäftigte am Arbeitsort nach Wirtschafts-
abteilungen

Wirtschaftsbereiche	März 2020	Juni 2020	Sep 2020	Sep 2019	Veränderung Sep 2019/2020
Land-, Forst- u. Fischereiwirtschaft (A+B)	40	39	41	46	-5
Produzierendes Gewerbe (C-F)	4.802	4.774	4.895	4.875	20
Dienstleistungen					
Handel, Verkehr und Lagerei, Gastgewerbe (G-I)	5.556	5.334	5.563	5.657	-94
Sonstige Dienstleistungen (J-U)	10.290	10.148	10.308	10.424	-116
davon					
Erbringung von Unternehmensdienstl. (J-N)	3.429	3.346	3.357	3.588	-231
Öffentliche und private Dienstl. (O-U)	6.861	6.802	6.951	6.836	115
Ohne Angabe	0	0	0	0	0
Insgesamt	20.688	20.295	20.807	21.002	-195

Quelle: Bundesagentur für Arbeit

4.4 Verarbeitendes Gewerbe einschl. Bergbau ohne Baugewerbe ab 50 Beschäftigten
einschl. Handwerk (vorläufige Ergebnisse)

Verarbeitendes Gewerbe	Okt 2020	Nov 2020	Dez 2020	Dez 2019	Veränderung Dez 2019/2020
Betriebe insgesamt	13	13	13	12	1
Vorleistungsgüter u. Energieproduzenten	7	7	7	7	0
Investitionsgüterproduzenten	2	2	2	2	0
Gebrauchsgüterproduzenten	-	-	-	-	-
Verbrauchsgüterproduzenten	4	4	4	3	1
Tätige Personen gesamt	2.311	2.302	2.322	2.000	322
Arbeitsstunden in 1.000	263	263	236	202	34
Bruttolöhne und -gehälter in 1.000 €	6.228	8.353	6.856	5.955	901
Umsatz o. U-Steuer gesamt in 1.000 €	123.120	118.537	128.846	112.814	16.032
Umsatz o. U-Steuer in 1.000, Ausland €	12.825	12.979	11.177	9.332	1.845

Quelle: Landesamt für Statistik Niedersachsen (LSN)



4.5 Preisindex für die Lebenshaltung aller privaten Haushalte in Nds., 2015 = 100

Indexgruppe	Jan 2021	Feb 2021	März 2021	März 2020	Veränderung März 2020/2021
Nahrungsmittel und alkoholfreie Getränke	109,9	110,6	110,6	109,3	1,3
Alkoholische Getränke und Tabakwaren	114,3	114,8	114,5	112,3	2,2
Bekleidung, Schuhe	97,1	98,0	100,7	103,9	-3,2
Wohnung, Wasser, Strom, Gas u. a. Brennstoffe	106,7	106,8	107,1	105,6	1,5
Einrichtungsgegenstände (Möbel), Apparate, Geräte u. Ausrüstungen f. d. Haushalt sowie deren Instandhaltung	103,0	103,2	102,8	102,1	0,7
Gesundheitspflege	105,1	105,6	105,7	105,5	0,2
Verkehr	106,9	108,0	109,1	104,3	4,8
Post und Telekommunikation	94,5	94,4	94,2	95,8	-1,6
Freizeit, Unterhaltung, Kultur	97,7	100,2	100,7	99,3	1,4
Bildungswesen	88,0	88,0	88,0	86,9	1,1
Beherbergungs- und Gaststättendienstleistungen	110,7	110,8	110,9	109,4	1,5
And. Waren u. Dienstleistungen (Körperpflege, persönl. Gebrauchsgegenstände, Versicherungsleistungen, Gebühren u. ä.)	108,4	108,7	109,4	105,7	3,7
Gesamtindex	105,4	106,1	106,5	104,8	1,7

Quelle: Landesamt für Statistik Niedersachsen (LSN)

5 Verkehr

5.1 Straßenverkehrsunfälle

Straßenverkehrsunfälle	Juli 2020	August 2020	Sept 2020	3. Qrt. 2020	3. Qrt. 2019	Veränderung 3. Quartal 2019/2020
Insgesamt	23	26	29	78	78	0
davon:						
mit Personenschaden	21	22	25	68	66	2
Getötete	1	0	0	1	0	1
Verletzte	26	25	29	80	78	2
darunter:						
Schwerverletzte	6	3	1	10	8	2
Leichtverletzte	20	22	28	70	70	0

Quelle: Landesamt für Statistik Niedersachsen (LSN)

Zeichenerklärung und allgemeine Hinweise:

- keine Angaben vorhanden
- . Zahlen sind (noch) nicht bekannt oder Zahlen unterliegen der Geheimhaltung oder es ist nicht sinnvoll, hier Angaben zu machen

Anfragen und Hinweise:

Stadt Delmenhorst

Steuerungsunterstützung, Statistikstelle, Lange Straße 128, 27749 Delmenhorst

Telefon 04221 99-2891 / Fax 04221 99-1280

*Diesen Vierteljahresbericht sowie viele weitere Statistiken finden Sie unter:
<http://www.delmenhorst.de/leben/stadt/statistiken>*

26. Jahrgang
Ausgabe 1, Mai 2021

