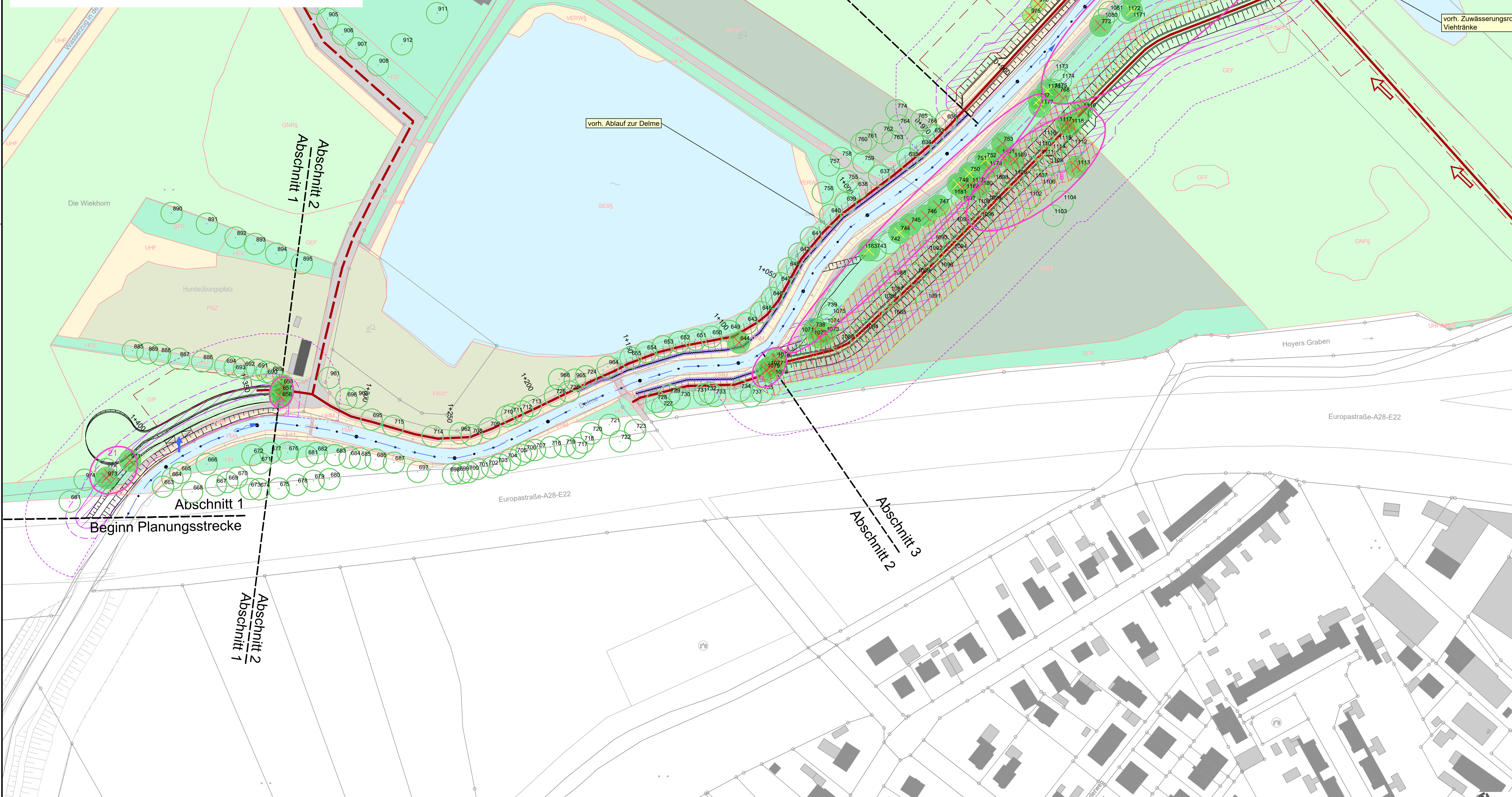

Table with 2 columns: Biotyp, Vegetationsausbildung und Strukturmerkmal. It lists various biotypes from 1 (WÄLDER) to 13 (GEBÄUDE, VERKEHRS- UND INDUSTRIEFLÄCHEN) with their respective characteristics.

Erläuterungen: Die Signaturen in dieser Legende sind nach Ostf von Drachenfels (2021) geordnet. §: Die gesamte Einheit hat nach § 30 Naturschutz und § 24 Naturschutzgesetz.

\* mit Algenhöfen  
: schlechte Ausprägung  
b: Brüche  
g: Grasweg



Main data table with columns: Plan Baum-Gruppe Nr., Baum-Nr., wissenschaftlicher Name, deutscher Name, Stammumfang (cm), Eigebiges Fließmaus-erfassung, Anlass, Ersatzbedarf, Ersatzbaum (Art), Ersatzbaum (Höhe), Qualität des Ersatzes, Vorgabe, Bemerkung zum Ersatzbedarf. It lists individual trees and their management requirements.

Legend (Legende) section containing symbols and descriptions for: Bestand (water, street, ground cover, dam, wall, etc.), Planung (delimitation, observation sections, etc.), Baustelleneinrichtung (construction site, temporary bridge, etc.), Planung/Bilanzierung (ground cover, tree loss, etc.).

- Datengrundlagen: ALKIS, Stadt Delmenhorst, Vermessung Wehmoor Wiesen, Stadt Delmenhorst, Topo Bestandsdaten, Stadt Delmenhorst, etc.
- Anmerkung: Eine Gewähr für die Richtigkeit der Leistungsergebnisse, sowie der in der enthaltenen Angaben kann nicht übernommen werden.

Project information section including: Ochtumverband Sanierung der Deime-Dämme, Entwurfs/Genehmigungsplanung, Lageplan Baumerluste, Project No. 5352-A, Date 17. Februar 2023, and contact information for Dr. Lange - Dr. Anselm GmbH.