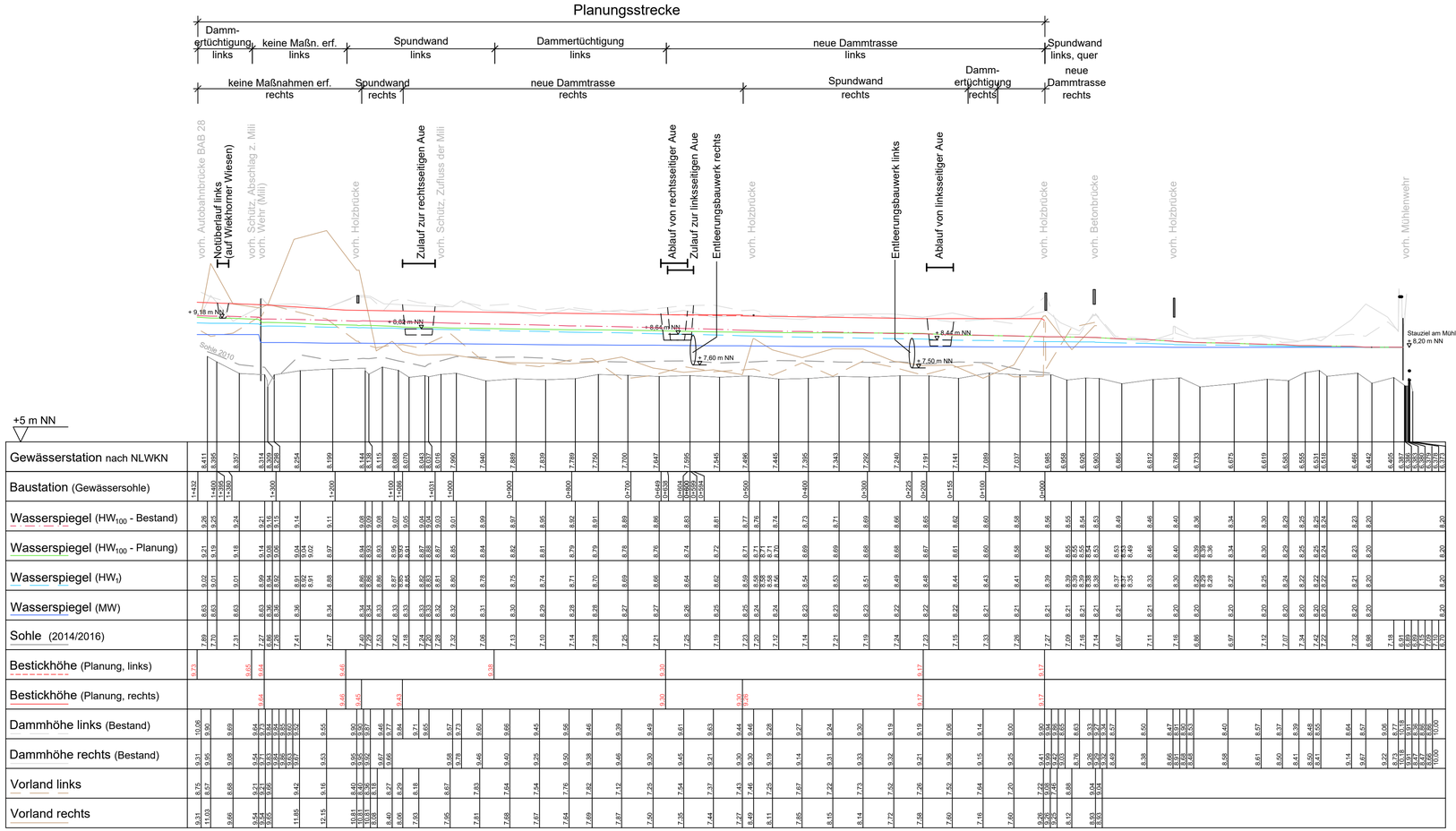

Datengrundlagen:

- *Gewässersohle, Dammhöhen, Vorländer, Wasserspiegel:*
  km 8+411 bis km 6+987 Vermessung der Wiekhorner Wiesen (Stadt Delmenhorst, Stand 2014)
  km 6+983 bis km 6+897 Vermessung der Gewässersohlhöhen (Stadt Delmenhorst, Stand 2010)
  km 6+386 bis km 6+897 Vermessung der Graft (ÖBVI Ehrhorn, Stand 11/2016)
- *Aufmaß Wehrbauwerke (Stadt Delmenhorst, Stand 2015)*
- *Wasserspiegellagen gemäß 2D Hydraulikberechnung, Annahme k_{st} 40 $m^{1/3}/s$ (IDN, Stand 04/2018)*
- *Stauziel Mühlenwehr gemäß den Angaben der Stadt Delmenhorst (Stand 2018)*
- *Mili = ehemalige Militärbadeanstalt/See im Nebenanschluss*

Ochtumverband

Sanierung der Delme-Dämme

von der Autobahn A 28
bis zu den Graften in Delmenhorst

- Entwurfs-/Genehmigungsplanung -

Gewässerlängsschnitt

Bestand und Planung

Projekt-Nr.: 5352-A

	Name	Datum
gez.:	Mei	04/22
gepr.:	Gl/Me	04/22

Koordinatensystem:

Plangröße: 0,78 m x 0,297 m = 0,232 m²

Maßstab: 1 : 5.000/100

Anlage: 4 Index:

Blatt-Nr.:

INGENIEUR-DIENST-NORD
Dr. Lange - Dr. Anselm GmbH
Planungsbüro für Wasserwirtschaft, Straßen-, Landschafts-, Bauleitplanung, Ingenieurbau
Marie-Curie-Straße 13 · 28876 Oyten · Tel. 04207 6680-0 · Fax 04207 6680-77 · info@idn-consult.de · www.idn-consult.de

Oyten, den 17. Februar 2023 gez. J. Kahlenberg

G:\5352\5352 A\Zeichnungen\Entwurfsplanung (2021)\CAD\Anlage 4_Gewässerlängsschnitt.dwg (J_Keil, 080223)

3.03.40