Ihr habt Ideen für Projekte oder Veranstaltungen?

Jede Idee ist wertvoll und wichtig!

Ihr möchtet aktiv in der Nachbarschaft werden?

Meldet Euch gern bei uns – wir freuen uns darauf, mit Euch Deichhorst noch lebendiger und schöner zu gestalten!

**Öffnungszeiten**

| | |
|---|---|
| **Montag** | **9–15 Uhr** |
| **Mittwoch** | **9–15 Uhr** |
| **Donnerstag** | **9–12 Uhr** |

**+ Termine nach Vereinbarung**

AWO Nachbarschaftsbüro Deichhorst

# AWO Nachbarschaftsbüro Deichhorst

## Programm April/ Mai

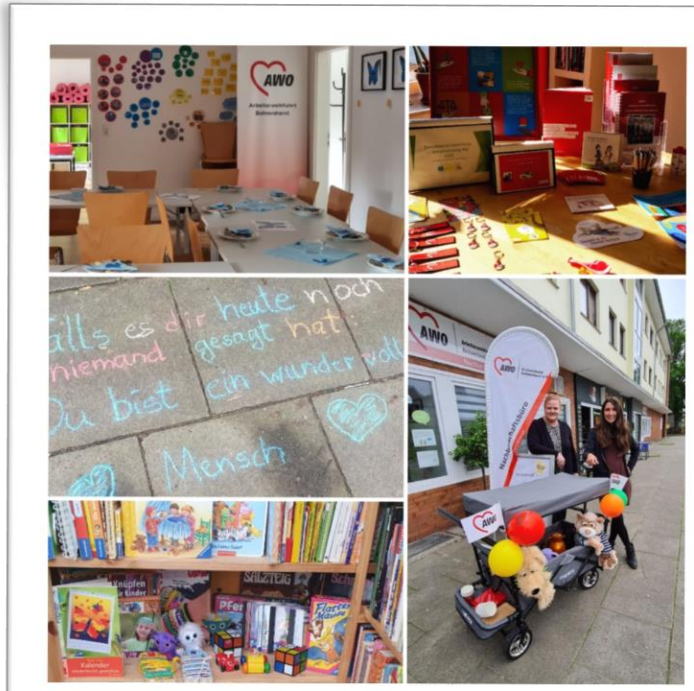


Deichhorst

AWO Kreisverband Delmenhorst e. V.

## Regelmäßige Angebote

| | | |
|---|---|---|
| **Montag.** | Näh Treff | 15.00 bis 17.00 |
| **Dienstag……** | MiA Kurs | 14.00 bis 17.00 |
| **Dienstag** | Nachbar Talk | ab 18 |
| **Mittwoch** | Spiele Treff | 13.00 bis 13.30 |
| **Mittwoch** | Pink Trans | ab 19.00 |
| **Donnerstag** | Sitzgymnastik | 10.00 bis 11.00 |
| **Donnerstag** | Hausaufgabenhilfe | ab 19.30 |
| **Freitag** | Eltern-Kind-Gruppe | 9.00 bis 11.00 |
| **Freitag** | Frauentreff | ab 16.30 |

## Besondere Angebote im April und Mai 2024

**8.4** Bewohnerversammlung 14:30-16.00

**9.4.** Infoveranstaltung „Infoabend zum Schulsystem“ ab 18.00
Bei der Veranstaltung werden Übersetzer vor Ort sein!

KAUSA-Landesstelle Niedersachsen
Ausbildung und Migration

**10.4.** **Anwohnerfrühstück** 9.30 bis 11.00
(Bitte meldet Euch an!)

**15.4.** **Delmenhorst kann BIO** 9.00 bis 12.00

Wir wollen zusammen kochen.
Kommt vorbei und macht mit!
Flyer gibt es bei uns im Büro
Das Angebot ist kostenfrei!

Delmenhorst verbindet
Umweltzentrum Hollen
Regionales Umweltbildungszentrum Hollen e.V.

**15.5.** **Anwohnerfrühstück** 9.30 bis 11.00
(Bitte meldet Euch an!)

**27.5.-30.5.** **Wanderausstellung der Nachbarschaftsbüros** 10.00 bis 15.00

Wir wollen mit Euch die Woche der Nachbarschaft feiern. Schaut gern bei uns in der Turbinenhalle vorbei
Das Team aus Deichhorst wird am 30.5. ab 9.00 Uhr vor Ort sein!

## Hilfen im Stadtteil

EU Beratung -mit Termin

BuI -mit Termin

(Beratungs- und Integrationshelferinnen in Ukrainisch, Russisch, Arabisch, Aramäisch, Dari und Farsi))

Berufsberatung für Frauen -mit Termin

Seniorenberatung -mit Termin

Bürger Office -in den Öffnungszeiten

AWO Kreisverband Delmenhorst e. V.
SeniorenStützpunkt Niedersachsen
jobcenter Delmenhorst
Delmenhorst verbindet

### Kontakt

AWO Nachbarschaftsbüro Deichhorst
Wiekhorner Heuweg 59

27753 Delmenhorst

04221-9811250
nachbarschaftsbuero@awo-delmenhorst.de