Delmenhorst verbindet

Kontakt
„Spielhaus“ Beethovenstraße
Dana Radebold
Anette Logemann
Beethovenstraße 12
27753 Delmenhorst
Telefon (04221) 83969

Impressum
Stadt Delmenhorst
– Die Oberbürgermeisterin –
Rathausplatz 1
27749 Delmenhorst

Stand: Februar 2024

Delmenhorst verbindet

Osterferienprogramm 2024

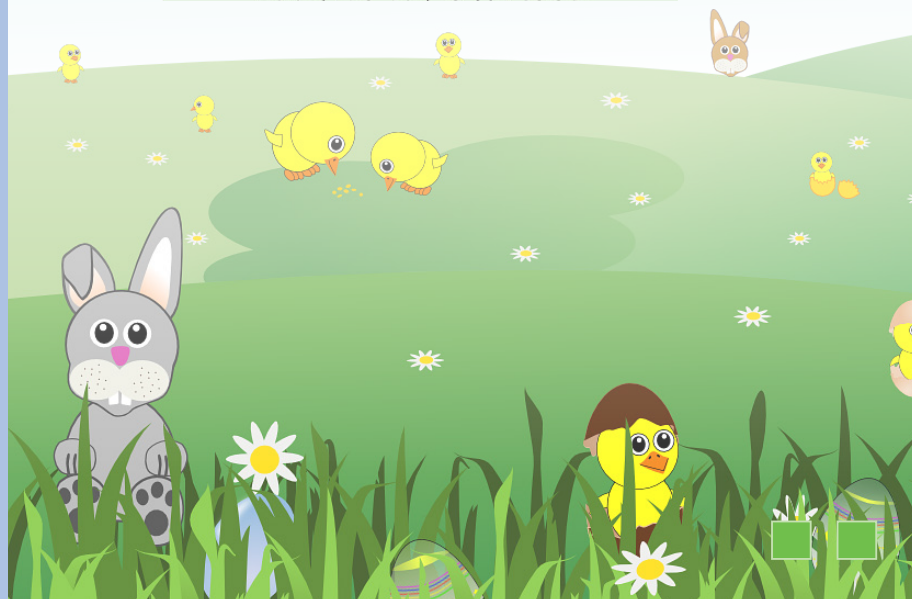

1. Ferienwoche: 18. bis 22. März 2024

Montag, 18. März	**13 bis 18 Uhr**	Heute machen wir einen Frühlingsputz und dekorieren unser Spielhaus mit Osterbasteleien.
Dienstag, 19. März	**12 bis 18.30 Uhr**	Wir fahren mit Bus und Bahn zur Botanika nach Bremen und erleben eine wunderschöne Natur- und Tierwelt. Mit Anmeldung, Kosten: 3 Euro
Mittwoch, 20. März	**14 bis 18 Uhr**	Heute gehen wir in die GraftTherme schwimmen. Mit Anmeldung, Kosten: 3 Euro
Donnerstag, 21. März	**16 bis 18 Uhr**	Wir backen Osterzöpfe und spielen im offenen Bereich.
Freitag, 22. März	**13 bis 15.30 Uhr**	Heute heißt es Osterhasen Hoppel-Sport und los!
	15.30 bis 18 Uhr	Offener Bereich

2. Ferienwoche: 25. bis 29. März 2024

Montag, 25. März	**13 bis 18 Uhr**	Wir bereiten uns ein Osterbuffet zu und essen gemeinsam. Lecker! Mit Anmeldung
Dienstag, 26. März	**13 bis 18 Uhr**	Es geht mit der Villa in die Graft zum Spazieren und Spielen. Vorher bereiten wir uns einen Snack zu. Mit Anmeldung
Mittwoch, 27. März	**14 bis 18 Uhr**	Heute gehen wir in die GraftTherme schwimmen. Mit Anmeldung, Kosten: 3 Euro
Donnerstag, 28. März	**14 bis 18 Uhr**	Gemeinsam gehen wir ins Kino und schauen einen Film. Mit Anmeldung, Kosten: 4 Euro
Freitag, 29. März	**geschlossen**	Karfreitag
Montag, 1. April	**geschlossen**	Ostermontag

Die Anmeldung muss über das Spielhaus Beethovenstraße erfolgen!