Geschäftsverteilungsplan für die Stadt Delmenhorst

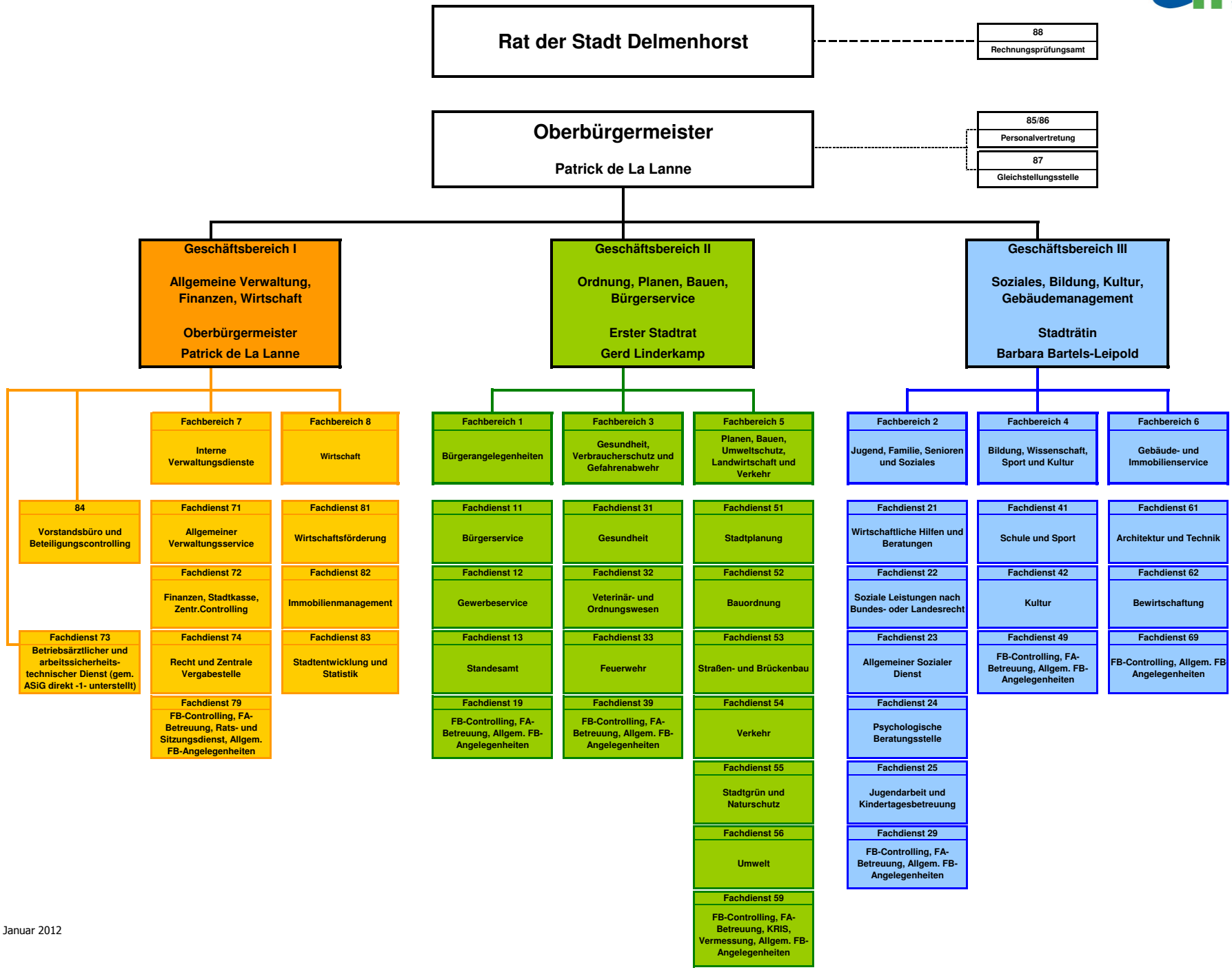

Stand 01. Januar 2012