Delmenhorst verbindet

Ferienaktionen 2019

Programm des Fachdienstes Jugendarbeit und der Jugendhäuser

www.delmenhorst.de

Liebe Kinder, Jugendliche und Eltern,

diese Sommerferien können nicht langweilig werden!

Dafür sorgen jede Menge abwechslungsreiche Angebote, die der Fachdienst Jugendarbeit für Euch vom 4. Juli bis 14. August 2019 zusammengestellt hat.

Bevor Ihr mit dem Stöbern beginnt, hier einige wichtige Informationen:

- Alle Angebote sind nach Datum sortiert.
- Alter, Treffpunkt, Kosten und Plätze stehen darunter.
- Unter jedem Titel findet Ihr eine Veranstaltungsnummer.
- Alle wichtigen Adressen findet Ihr auf den letzten zwei Seiten.
- In dieser Broschüre findet Ihr nur ausgewählte Veranstaltungen der einzelnen Kinder- und Jugendhäuser. Weitere Ferienaktionen findet Ihr in den Sommerferienbroschüren der Kinder- und Jugendhäuser.

Wir wünschen Euch viel Spaß beim Durchstöbern der Broschüre und abwechslungsreiche Sommerferien!

Am Ferienprogramm beteiligen sich:

- Fachdienst Jugendarbeit der Stadt Delmenhorst
- Familienzentrum Villa
- Jugendhaus Casa Blanca
- Jugendhaus Sachsenstraße
- Jugendhaus Wittekindstraße
- Spielhaus Beethovenstraße
- Kinder- und Jugendhaus Horizont
- AWO Kinder- und Jugendhaus Treff Hasport
- Nordwestdeutsches Museum für IndustrieKultur
- Stadtbücherei
- Städtische Galerie Delmenhorst
- Delmenhorster Wirtschaftsförderungsgesellschaft
- Delmenhorster BV
- Delmenhorster Tennis-Club
- Delmenhorster TV
- EWE Vertrieb
- Fechtclub SV Grün-Weiß Delmenhorst
- Fischereiverein Delmenhorst
- Gemeinschaft Hasport
- Hockeyclub Delmenhorst
- HSG Delmenhorst
- Judo-Club Bushido Delmenhorst
- Jugendkunstschule (JuKu)
- Luftsportverein Hude
- Mädchenarbeitskreis „GeSa“
- NABU Delmenhorst
- Nachbarschaftsbüro Deichhorst
- Polizei Delmenhorst
- Radfahrverein Adelheide
- Turnverein Deichhorst
- Volkshochschule (VHS) Delmenhorst

Anmeldungen sind nur online möglich!

Die Anmeldung erfolgt über ein spezielles Internetanmeldeprogramm. Die Adresse lautet:

www.ferienaktionen-delmenhorst.de

Auf der Startseite findet Ihr alle wichtigen Informationen, wie Ihr Euch registrieren könnt, wie Ihr Wunschlisten oder Familienfahrten bucht und was Ihr sonst noch für Eure Anmeldung wissen müsst.

Wenn der Vermerk „Anmeldung: erforderlich" drunter steht, müsst Ihr Euch anmelden. Wenn es nicht drunter steht, könnt Ihr an dem Tag einfach ohne Anmeldung vorbeikommen.

Wer über keinen Internetzugang verfügt, kann sich über die Internetcafés der Jugendhäuser oder im Fachdienst Jugendarbeit anmelden.

Phasen der Anmeldung

Die Termine für die jeweiligen Phasen der Buchungen stehen weiter unten. Diese Termine müssen genau eingehalten werden!

Was Ihr bei den einzelnen Phasen tun müsst, könnt Ihr an den jeweiligen Terminen auf der Startseite lesen.

- Als erstes musst Du eine Wunschliste erstellen.
- Dann bekommst Du eine E-Mail, für welche Aktionen Deiner Wunschliste Du ausgelost worden bist.
- Dann müssen Deine Eltern zu den Zahltagen kommen, eine Einverständniserklärung unterschreiben und evtl. bezahlen.
- Nicht bezahlte Plätze werden wieder in den Resteverkauf gegeben. Hier könnt Ihr noch Plätze ergattern.

Termine für die Anmeldung

Wunschliste erstellen	13. Mai bis 5. Juni
E-Mail mit zugelosten Plätzen	7. Juni
Zahltage	11. bis 21. Juni
Resteverkauf	ab 27. Juni

Anmeldung

Fragen zum Anmeldeverfahren beantwortet:

Fachdienst Jugendarbeit
Am Stadtwall 10
27749 Delmenhorst

Kontakt:

Frau Dydyk	Telefon (04221) 99-2646
Herr Berger-Naujoks	Telefon (04221) 99-2609

Öffnungszeiten:
Montag bis Freitag von 8.30 bis 12 Uhr sowie
Dienstag und Donnerstag von 14 bis 16 Uhr
(Termine außerhalb der Öffnungszeiten nach Vereinbarung)

Do., 4.7.19

Sommerferien-Eröffnungsfest der Delmenhorster Jugendhäuser

(Veranstaltung Nr. 1)

Die Delmenhorster Jugendhäuser und das Familienzentrum Villa feiern mit Euch den Beginn der Sommerferien. Chillen, spielen, Spaß haben.

Speisen und Getränke werden kostengünstig angeboten.

Veranstalter: alle Delmenhorster Jugendhäuser
Treffpunkt: Familienzentrum Villa, Oldenburger Straße 49
Zeit: 15 bis 18 Uhr
Alter: unbegrenzt
Plätze: unbegrenzt
Kosten: keine

Do., 4.7.19

Bauernhof I

(Veranstaltung Nr. 2)

Wir werden die Kühe füttern, die Kälber streicheln, beim Melken zusehen und viel über das Leben auf einem Bauernhof erfahren.

Bitte habt ein Getränk dabei und feste Schuhe an!

Veranstalter: Fachdienst Jugendarbeit
Treffpunkt: Graft Parkplatz (Nähe Basketballplatz)
Zeit: 14.30 bis 18.30 Uhr
Alter: 6 bis 10 Jahre
Plätze: 16
Kosten: 2 Euro
Anmeldung: erforderlich

Fr., 5.7.19

Outdoor Aktionen auf dem Horizont Gelände

(Veranstaltung Nr. 3)

Ihr habt die Möglichkeit, Euch auf unserem Außengelände auszutoben. Viele tolle Spielmöglichkeiten warten auf Euch. Für eine kulinarische Kräftigung zwischendurch ist gesorgt.

Veranstalter: Kinder- und Jugendhaus Horizont
Treffpunkt: Kinder-und Jugendhaus Horizont, Elbinger Straße 20
Zeit: 14 bis 17 Uhr
Alter: 6 bis 11 Jahre
Plätze: 20
Kosten: keine
Anmeldung: erforderlich

Fr., 5.7.19

Bauernhof II

(Veranstaltung Nr. 4)

Wir werden die Kühe füttern, die Kälber streicheln, beim Melken zusehen und viel über das Leben auf einem Bauernhof erfahren.

Bitte habt ein Getränk dabei und feste Schuhe an!

Veranstalter: Fachdienst Jugendarbeit
Treffpunkt: Graft Parkplatz (Nähe Basketballplatz)
Zeit: 14.30 bis 18.30 Uhr
Alter: 6 bis 10 Jahre
Plätze: 16
Kosten: 2 Euro
Anmeldung: erforderlich

Fr., 5.7.19

Batiken

(Veranstaltung Nr. 5)

Ihr batikt coole individuelle Taschen und könnt selbst mitgebrachte weiße T-Shits verschönern.

Bitte bringt höchstens drei Teile zum Batiken mit, die Jutetaschen gibt es kostenlos bei uns.

Veranstalter: Jugendhaus Wittekindstraße
Treffpunkt: Jugendhaus Wittekindstraße, Wittekindstraße 3
Zeit: 15 bis 17 Uhr
Alter: 10 bis 16 Jahre
Plätze: 4
Kosten: keine

Anmeldung: erforderlich

Sa, 6.7.19

FAMILIENAUSFLUG: Kletterwald Butjadingen mit anschließendem Badevergnügen am Strand

(Veranstaltung Nr. 6)

Erlebt einen spannenden und abenteuerlichen Kletterspaß in der familienfreundlichen Anlage, wo ihr ab 3 Jahren in Begleitung klettern dürft. Im Klettergarten wird es Grillwürstchen und Toast geben. Im Anschluss werden wir es uns am Strand gutgehen lassen. Bei schlechtem Wetter wird ebenfalls für Spaß und Abwechslung gesorgt.

Mitzubringen sind ausreichend Proviant, wettergerechte Kleidung, Sonnenschutz und Badesachen. Die Fahrt findet mit einem Reisebus mit Zweipunktgurten statt. Kindersitze und Sitzerhöhungen müssen selbst mitgebracht werden.

Veranstalter: Familienzentrum Villa
Treffpunkt: Familienzentrum Villa, Oldenburger Straße 49
Zeit: 9 bis 19.15 Uhr
Alter: unbegrenzt
Plätze: 30
Kosten: 8 Euro

Anmeldung: erforderlich

Sa., 6., So., 7.7., und Sa., 13., So., 14.7.19

YouTube-Videos erstellen

(Veranstaltung Nr. 7)

Lerne in diesem Kurs, wie man YouTube-Videos professionell erstellt, bearbeitet und richtig mit der Technik umgeht.

Bitte Getränke mitbringen!

Veranstalter: Fachdienst Jugendarbeit
Treffpunkt: Jugendhaus Wittekindstraße, Wittekindstraße 3
Zeit: 10 bis 14 Uhr
Alter: 11 bis 18 Jahre
Plätze: 12
Kosten: 7 Euro

Anmeldung: erforderlich

So., 7.7.19

FAMILIENAUSFLUG: Museumsdorf Cloppenburg

(Veranstaltung Nr. 8)

Zurück in die Vergangenheit? Das geht. Wir werden auf eine Entdeckungsreise gehen und erhalten einen spannenden Einblick in das Leben vor mehr als hundert Jahren.

Mitzubringen sind ausreichend Proviant, wettergerechte Kleidung und Sonnenschutz.

Die Fahrt findet mit einem Reisebus mit Zweipunktgurten statt. Kindersitz und Sitzerhöhungen müssen selbst mitgebracht werden.

Veranstalter: Familienzentrum Villa
Treffpunkt: Familienzentrum Villa, Oldenburger Straße 49,
Zeit: 9 bis 19.15 Uhr
Alter: unbegrenzt
Plätze: 18
Kosten: Kind: 5 Euro, Erwachsener: 6 Euro

Anmeldung: erforderlich

Mo., 8., bis Mi., 10.7.19

„Lasst uns die Queen besuchen!“

(Veranstaltung Nr. 9)

„Lasst uns die Queen besuchen!“ – Natürlich nicht in Wirklichkeit! Aber wir wollen zusammen spielerisch an drei Vormittagen die englische Königin besuchen gehen und dabei gemeinsam viel Spaß haben.

Bitte bringt Mineralwasser mit.

Veranstalter: Volkshochschule (VHS) Delmenhorst
Treffpunkt: VHS Delmenhorst, Am Turbinenhaus 11, Raum 6
Zeit: 10 bis 11.30 Uhr
Alter: 5 bis 9 Jahre
Plätze: 12
Kosten: 5 Euro
Anmeldung: erforderlich

Mo., 8.7.19

Handball in den Ferien

(Veranstaltung Nr. 10)

Wir möchten Euch Handball näher bringen mit Spaß am Ball.

Hierbei werden wir nicht nur mit dem Ball spielen, sondern auch Eure koordinativen und technischen Grundkenntnisse verbessern, damit das Spiel mit dem Ball Spaß bereitet.

Veranstalter: HSG Delmenhorst
Treffpunkt: Sporthalle am Wehrhahn, Richtstraße 26
Zeit: 10 bis 12 Uhr
Alter: 7 bis 16 Jahre
Plätze: 20
Kosten: keine
Anmeldung: erforderlich

© iconshow - Fotolia.com

Mo., 8., bis Fr., 12.7.19

Rollkunstlauf

(Veranstaltung Nr. 11)

Figuren, Sprünge, Schritte – all das und vieles mehr gehört zum Rollkunstlauf dazu. Dieser Kurs richtet sich an Kinder, die das Rollschuhlaufen ausprobieren und erlernen möchten. Dazu versuchen wir Euch die Grundkenntnisse mit Spiel und Spaß beizubringen.

Bei der Anmeldung bitte die Schuhgröße angeben.

Veranstalter: Delmenhorster TV/Rollkunstlauf
Treffpunkt: Sporthalle am Stadion, Düsternortstraße 55
Zeit: 10 bis 12 Uhr
Alter: 6 bis 12 Jahre
Plätze: 15
Kosten: keine
Anmeldung: erforderlich

© rubberball - Fotolia.com

Mo., 8., bis Mi., 10.7. 19

Schillernde Zirkuswelt

(Veranstaltung Nr. 12)

In diversen Mal- und Zeichentechniken tauchen wir ein in die bunte und spannende Zirkus-Farbenwelt der Pferde-Akrobaten, Seiltänzer, Schwertschlucker und Löwendompteure.

Veranstalter: Jugendkunstschule Delmenhorst
Treffpunkt: Jugendkunstschule Delmenhorst, Louisenstraße 34
Zeit: 10 bis 12.15 Uhr
Alter: ab 7 Jahre
Plätze: 10
Kosten: 2 Euro
Anmeldung: erforderlich

Bild: © mollicart- Fotolia.com

Mo., 8.7.19

Selbstbehauptungskurs für Jungen

(Veranstaltung Nr. 13)

Mithilfe von Rollenspielen und Wahrnehmungsübungen lernen Jungen bedrohliche Situationen einzuschätzen und wie ihr eigenes Verhalten auf andere wirkt. In diesem Kurs werden auch Selbstverteidigungstechniken erprobt.

Mitzubringen sind Trainingskleidung und Turnschuhe mit heller Sohle sowie Verpflegung.

Veranstalter: Fachdienst Jugendarbeit
Treffpunkt: Familienzentrum Villa, Oldenburger Straße 49
Zeit: 10 bis 14 Uhr
Alter: 8 bis 12 Jahre
Plätze: 20
Kosten: 3 Euro
Anmeldung: erforderlich

© valiza14 - Fotolia.com

Mo., 8., bis Do., 11.7. und

Mo., 15., bis Do., 18.7. 19

Musicalduft liegt in der Luft! Kindermusical-Workshop in der Villa

(Veranstaltung Nr. 14)

Die Musicalgruppe wird spielerisch an Schauspielübungen herangeführt, kleine Szenen werden bearbeitet. Außerdem werden Gesangsübungen und kleine Tanzeinheiten einstudiert.

Mit viel Spaß soll dann am Ende ein kleines, bezauberndes Musical entstehen. Nähere Informationen zur Aufführung beim Workshop!

Veranstalter: Familienzentrum Villa
Treffpunkt: Familienzentrum Villa, Oldenburger Straße 49
Zeit: 13 bis 15 Uhr
Alter: 6 bis 11 Jahre
Plätze: 10
Kosten: 8 Euro
Anmeldung: erforderlich

Mo., 8.7.19

BMX Airlines und Outdoor-Küche

(Veranstaltung Nr. 15)

Auf der Jugendhaus eigenen BMX-Dirtbahn erhaltet Ihr Eure ersten Flugstunden. Hierzu gehören die Einführung in kontrolliertes Fallen, Gleichgewichtsübungen und zu guter Letzt Eure ersten Sprünge in den blauen Horizont inklusive Landemanöver.

In den Pausen könnt Ihr Euch leckere Snacks in der Outdoor-Küche abholen.

Eigene BMX Ausrüstung erwünscht, aber nicht erforderlich.

Veranstalter: Kinder- und Jugendhaus Horizont
Treffpunkt: Kinder- und Jugendhaus Horizont, Elbinger Straße 20
Zeit: 14 bis 18 Uhr
Alter: 8 bis 18 Jahre
Plätze: 8
Kosten: keine
Anmeldung: erforderlich

Mo., 8.7.19

Tobetag I

(Veranstaltung Nr. 16)

Federball, Schwungtuchspiele, Jonglieren, Geschicklichkeits- und Ballspiele – Ihr entscheidet, was gespielt wird.

Bei Regenwetter spielen wir in der Sporthalle am Stadion.

Bitte Hallenschuhe mit heller Sohle und ausreichend Getränke mitbringen.

Veranstalter: Fachdienst Jugendarbeit
Treffpunkt: Sportplatz am Stadion, Düsternortstraße 55
Zeit: 14 bis 17 Uhr
Alter: ab 6 Jahre
Plätze: unbegrenzt
Kosten: keine

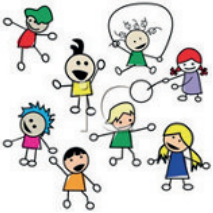

Di., 9.7.19

7. Minigolf-Stadtmeisterschaft

(Veranstaltung Nr. 17)

Wir suchen die Delmenhorster Stadtmeisterin oder den Stadtmeister im Minigolf in drei Altersgruppen (6 bis 8 Jahre, 9 bis 11 Jahre und 12 bis 14 Jahre). Alle Teilnehmenden spielen zwei komplette Runden auf der 12-Loch-Anlage. Nur das punktbeste Spiel kommt in die Wertung, die besten Spieler können dann um 17 Uhr im Stechen noch einmal gegeneinander spielen. In der Zeit zwischen 10 und 16.30 Uhr sollte jeder Teilnehmer seine zwei Runden gespielt haben, um welche Uhrzeit er dieses macht, bleibt jedem selbst überlassen. Bitte bringt Euch ausreichend Getränke mit.

Veranstalter: Jugendhaus Treff Hasport
Treffpunkt: Minigolf-Anlage in der Graft
Zeit: 10 bis 18 Uhr
Alter: 6 bis 14 Jahre
Plätze: unbegrenzt
Kosten: keine

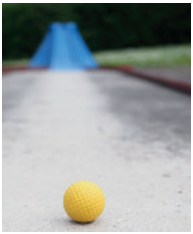

Di., 9.7.19

Handball in den Ferien

(Veranstaltung Nr. 18)

Wir möchten Euch Handball näher bringen mit Spaß am Ball.

Hierbei werden wir nicht nur mit dem Ball spielen, sondern auch Eure koordinativen und technischen Grundkenntnisse verbessern, damit das Spiel mit dem Ball Spaß bereitet.

Veranstalter: HSG Delmenhorst
Treffpunkt: Sporthalle am Wehrhahn, Richtstraße 26
Zeit: 10 bis 12 Uhr
Alter: 7 bis 16 Jahre
Plätze: 20
Kosten: keine
Anmeldung: erforderlich

© iconshow - Fotolia.com

Di., 9.7.19

Schnuppertennis

(Veranstaltung Nr. 19)

Unser Trainer, Benny Stahl, vermittelt den Kindern in kleineren Gruppen die Grundkenntnisse im Tennissport mit anschließenden Übungseinheiten.

Getränke sind mitzubringen.

Veranstalter: Delmenhorster Tennis-Club
Treffpunkt: Delmenhorster Tennis-Club, Am Friesenpark 28c
Zeit: 11 bis 13 Uhr
Alter: 6 bis 12 Jahre
Plätze: 20
Kosten: keine
Anmeldung: erforderlich

© iconshow - Fotolia.com

Di., 9.7.19

Bowlingtunier

(Veranstaltung Nr. 20)

Die Gemeinden Ganderkesee und Hude sowie die Städte Oldenburg und Delmenhorst spielen in drei Altersgruppen jeweils um den Titel des „Bowlingmeister der Region“. Folgende Altersgruppen spielen jeweils um den ersten Platz:

6 bis 8 Jahre

9 bis 11 Jahre

ab 12 Jahre.

Ein Freigetränk ist inklusive.

Veranstalter: Fachdienst Jugendarbeit
Treffpunkt: Jute Sports Bowling
Zeit: 12 bis 15 Uhr
Alter: 6 bis 16 Jahre
Plätze: 25
Kosten: 6 Euro
Anmeldung: erforderlich

Di., 9., bis Do., 11. , Di., 16., bis Do., 18. ,

Di., 23., bis Do., 25., Di., 30.7., bis Do., 1.8.,

sowie Di., 6., bis Do., 8.8.19

DELMENHORSTER SPIELMOBIL – Spielplatz in den Graftanlagen

(Veranstaltung Nr. 21)

Das Team vom Delmenhorster Spielmobil bietet viele Spiele, wie Bastel- und Kreativangebote, Minigolf, Wurfspiele, Seilhüpfen, Kartenspiele, Roller fahren und jede Menge Ballspiele an.
Ein offenes Angebot für Kinder ab 0 Jahren in Begleitung eines Erwachsenen. Die Ausleihe der Spielgeräte ist kostenfrei!

Veranstalter: Fachdienst Jugendarbeit
Treffpunkt: Spielplatz in den Graftanlagen
Zeit: 15 bis 18 Uhr
Plätze: unbegrenzt
Kosten: keine

Di., 9., Do., 11., und Fr., 12.7.19

Rock'n'Roll Workshop

(Veranstaltung Nr. 22)

In diesem Workshop werden zunächst die Basiskenntnisse aus unserem Sport vermittelt. Wir studieren kleinere Choreografien ein und lassen verschiedene Bewegungsabläufe aus anderen Tanzstilen einfließen. Wer Spaß an Bewegung hat und flotte Musik liebt, ist hier richtig aufgehoben.

Bitte Getränke und Sportbekleidung mitbringen.

Veranstalter: Turnverein Deichhorst
Treffpunkt: Turnhalle der Grundschule Deichhorst, Kantstraße 39
Zeit: 16 bis 18 Uhr
Alter: 8 bis 14 Jahre
Plätze: 12
Kosten: keine

Anmeldung: erforderlich

Mi., 10.7.19

Waldrallye auf der Großen Höhe

(Veranstaltung Nr. 23)

Bei einer Rallye durch den Wald lernt Ihr viel über die Natur. Außerdem lernt Ihr das „Ameisenspiel“ und besichtigt das Insektenhotel sowie die Sonnenuhr im Wald und könnt Euch auf dem Fitnesspfad austoben.

Bitte an wettergerechte Kleidung, Zeckenschutz und Getränke denken!

Veranstalter: Fachdienst Jugendarbeit
Treffpunkt: Graft Parkplatz (Nähe Basketballplatz)
Zeit: 9.30 bis 13.30 Uhr
Alter: 6 bis 10 Jahre
Plätze: 16
Kosten: 3 Euro
Anmeldung: erforderlich

Mi., 10.7.19

Führung bei der Polizei Delmenhorst

(Veranstaltung Nr. 24)

Ihr habt die Möglichkeit, die Arbeit des Einsatz- und Streifendienstes der Polizei Delmenhorst kennenzulernen.

Wir zeigen Euch die Wache, Zellen und einen Streifenwagen und stehen für Fragen zur Verfügung.

Veranstalter: Polizei Delmenhorst
Treffpunkt: Polizei Delmenhorst, Marktstraße 6/7
Zeit: 10 bis 12 Uhr
Alter: 6 bis 10 Jahre
Plätze: 20
Kosten: keine
Anmeldung: erforderlich

Mi., 10.7.19

Handball in den Ferien

(Veranstaltung Nr. 25)

Wir möchten Euch Handball näher bringen mit Spaß am Ball.

Hierbei werden wir nicht nur mit dem Ball spielen, sondern auch Eure koordinativen und technische Grundkenntnisse verbessern, damit das Spiel mit dem Ball Spaß bereitet.

Veranstalter: HSG Delmenhorst
Treffpunkt: Sporthalle am Wehrhahn, Richtstraße 26
Zeit: 10 bis 12 Uhr
Alter: 7 bis 16 Jahre
Plätze: 20
Kosten: keine

Anmeldung: erforderlich

© iconshow - Fotolia.com

Mi., 10.7.19

Rein in die Küche

(Veranstaltung Nr. 26)

Wir laden alle Kinder von 8 bis13 Jahren ein, mit uns zu kochen, zu basteln und – na klar! – lecker zu essen.

Veranstalter: EWE VERTRIEB
Treffpunkt: EWE, Fischstraße 35
Zeit: 10 bis 12.30 Uhr
Alter: 8 bis 13 Jahre
Plätze: 12
Kosten: keine

Anmeldung: erforderlich

Mi., 10.7.19

„Das blaue Wunder“ – Workshop im Museumsdorf Cloppenburg

(Veranstaltung Nr. 27)

Jeder Teilnehmer bedruckt und färbt eine Tasche mit der historischen Technik des Blaufärbens. Natürlich darf jeder sein blaues Wunder mit nach Hause nehmen.

Veranstalter: Jugendhaus Treff Hasport
Treffpunkt: Bahnhof Delmenhorst am Fahrkartenautomat
Zeit: 12.20 bis 18.30 Uhr
Alter: 10 bis 12 Jahre
Plätze: 8
Kosten: 8 Euro
Anmeldung: erforderlich

museumsdorf cloppenburg
Das Niedersächsische Freilichtmuseum

Mi., 10.7.19

Pfeilebau und Bogenschießen

(Veranstaltung Nr. 28)

Wieso haben Pfeile Federn? Wie weit kann ich schießen?

Auf dem Gelände der Museen auf der Nordwolle lernen wir wie Pfeile gemacht werden und wie man im Mittelalter mit Holzbögen geschossen hat. Der Verein Bogensport Delmenhorst und das Nordwestdeutsche Museum für IndustrieKultur veranstalten einen Aktionstag mit Basteln und Zielschießen.

Veranstalter: Nordwestdeutsches Museum für IndustrieKultur
Treffpunkt: Auf der Wiese hinter dem Stadtmuseum
Zeit: 13 bis 16 Uhr
Alter: 8 bis 12 Jahre
Plätze: 12
Kosten: 2 Euro
Anmeldung: erforderlich

Mi., 10.7.19

Tie & Dye

(Veranstaltung Nr. 29)

Wir möchten mit Euch in diversen Blautönen batiken, das heißt, wir möchten Eure T-Shirts und Rücksäcke oder ähnliches aus Baumwolle mit einer bestimmten Technik färben.

Veranstalter: Spielhaus Beethovenstraße
Treffpunkt: Spielhaus Beethovenstraße, Beethovenstraße 12
Zeit: 14 bis 18 Uhr
Alter: 6 bis 11 Jahre
Plätze: 8
Kosten: 3 Euro

Anmeldung: erforderlich

Mi., 10.7.19

Action Painting

(Veranstaltung Nr. 30)

Es wird bunt! Wir lassen unserer Kreativität freien Lauf und gestalten neue Bilder für die Hütte. Natürlich dürft Ihr auch ein eigenes Kunstwerk für zu Hause entwerfen.

Veranstalter: Jugendhaus Sachsenstraße
Treffpunkt: Jugendhaus Sachsenstraße, Sachsenstraße 6
Zeit: 15 bis 18 Uhr
Alter: 12 bis 18 Jahre
Plätze: 8
Kosten: keine

Anmeldung: erforderlich

Mi., 10., bis Do., 11.7.19

Schnupperkurs Fechtsport

(Veranstaltung Nr. 31)

Der Fechtclub Grün-Weiß Delmenhorst bietet jungen interessierten Menschen mit einem zweitägigen Schnupperkurs die Gelegenheit, den Fechtsport kennen zu lernen.

Hallenschuhe, Trinkwasser und eine bequeme lange Sporthose müssen mitgebracht werden.

Veranstalter: Fechtclub SV Grün-Weiß Delmenhorst
Treffpunkt: Stadionhalle, Düsternortstraße 55
Zeit: 16 bis 18 Uhr
Alter: 8 bis 14 Jahre
Plätze: 10
Kosten: keine

Anmeldung: erforderlich

© iconshow - Fotolia.com

Do., 11.7.19

Reiten für Jungen

(Veranstaltung Nr. 32)

Ponys und Pferde sind nicht nur was für Mädchen. Im Mittelalter und Wilden Westen sind fast nur Männer auf ihren treuen Pferden geritten. Jungs, sattelt die Ponys und erlebt, wie viel Spaß reiten machen kann.

Bitte ausreichend Essen und Getränke mitbringen sowie Sonnenschutz und feste Schuhe.

Veranstalter: Fachdienst Jugendarbeit
Treffpunkt: Graftparkplatz (am Basketballfeld)
Zeit: 8.30 bis 16.30 Uhr
Alter: 8 bis 11 Jahre
Plätze: 16
Kosten: 4 Euro

Anmeldung: erforderlich

Do., 11.7.19

Handball in den Ferien

(Veranstaltung Nr. 33)

Wir möchten Euch Handball näher bringen mit Spaß am Ball.

Hierbei werden wir nicht nur mit dem Ball spielen, sondern auch Eure koordinativen und technische Grundkenntnisse verbessern, damit das Spiel mit dem Ball Spaß bereitet.

Veranstalter: HSG Delmenhorst
Treffpunkt: Sporthalle am Wehrhahn, Richtstraße 26
Zeit: 10 bis 12 Uhr
Alter: 7 bis 16 Jahre
Plätze: 20
Kosten: keine

Anmeldung: erforderlich

© iconshow - Fotolia.com

Do., 11.7.19

Kinderführung – „An der Delme zu Hause“

(Veranstaltung Nr. 34)

Eine Stadtführung ist Euch zu langweilig? Dann entdeckt Eure Stadt einmal auf eine ganz andere, spannende Art und Weise!

Wir erforschen gemeinsam unsere Umwelt und die Geschichte von Delmenhorst. Zusammen finden wir heraus, wo Oma und Opa früher baden gegangen sind oder was Kinder in der Vergangenheit gespielt haben.

Veranstalter: Delmenhorster Wirtschaftsförderungsgesellschaft
Treffpunkt: Rathausplatz/Delmeterrassen
Zeit: 10 bis 12 Uhr
Alter: 6 bis 12 Jahre
Plätze: 6
Kosten: 6 Euro

Anmeldung: erforderlich

Do., 11.7.19

Naturerlebnis – Steller Heide

(Veranstaltung Nr. 35)

Gemeinsam mit der Naturpädagogin Heike Kroll suchen wir nach Spuren und Zeichen, die uns die Tiere geben. Außerdem erfahren wir viel über die Pflanzenwelt.

Veranstalter: Jugendhaus Treff Hasport
Treffpunkt: Kinderhaus Treff Hasport der AWO, Seestraße 40
Zeit: 10 bis 13.30 Uhr
Alter: 8 bis 12 Jahre
Plätze: 10
Kosten: 3 Euro

Anmeldung: erforderlich

Do., 11.7.19

Rein in die Küche

(Veranstaltung Nr. 36)

Wir laden alle Kinder von 8 bis 13 Jahren ein, mit uns zu kochen, zu basteln und – na klar! – lecker zu essen.

Veranstalter: EWE VERTRIEB
Treffpunkt: EWE, Fischstraße 35
Zeit: 10 bis 12.30 Uhr
Alter: 8 bis 13 Jahre
Plätze: 12
Kosten: keine

Anmeldung: erforderlich

Do., 11.7.19

Kinderführung – „An der Delme zu Hause“

(Veranstaltung Nr. 37)

Eine Stadtführung ist Euch zu langweilig? Dann entdeckt Eure Stadt einmal auf eine ganz andere, spannende Art und Weise!

Wir erforschen gemeinsam unsere Umwelt und die Geschichte von Delmenhorst. Zusammen finden wir heraus, wo Oma und Opa früher baden gegangen sind oder was Kinder in der Vergangenheit gespielt haben.

Veranstalter: Delmenhorster Wirtschaftsförderungsgesellschaft
Treffpunkt: Rathausplatz/Delmeterrassen
Zeit: 12 bis 14 Uhr
Alter: 6 bis 12 Jahre
Plätze: 6
Kosten: 6 Euro

Anmeldung: erforderlich

Do., 11.7.19

Städtische Galerie & blaues Wunder

(Veranstaltung Nr. 38)

Wir sind froh, dass im Färbergarten des Hauses Coburg so viele schöne Pflanzen wachsen, mit denen man gut und blau färben kann. Habt Ihr auch Lust dazu? Dann meldet Euch an und erlebt Euer blaues Wunder!

Veranstalter: Spielhaus Beethovenstraße
Treffpunkt: Spielhaus Beethovenstraße, Beethovenstraße 12
Zeit: 13 bis 18 Uhr
Alter: 6 bis 11 Jahre
Plätze: 7
Kosten: 3 Euro

Anmeldung: erforderlich

Do., 11., und Fr., 12.7.19

Stadtzeichnungen

(Veranstaltung Nr. 39)

Zwei Tage gehen wir mit Euch nach draußen und beobachten Delmenhorst. Unsere Beobachtungen zeichnen wir mit Kohle-, Grafit- und Bleistiften auf großes Papier.

Bitte zieht wettergerechte Kleidung an und denkt an Sonnenschutz, da wir draußen unterwegs sein werden.

Veranstalter: Jugendhaus Wittekindstraße
Treffpunkt: Jugendhaus Wittekindstraße, Wittekindstraße 3
Zeit: 15 bis 18 Uhr
Alter: 10 bis 18 Jahre
Plätze: 3
Kosten: keine
Anmeldung: erforderlich

Do., 11.7.19

Wasserspektakel und Picknick

(Veranstaltung Nr. 40)

Aufgepasst, heute wird's nass! Mit Wasserpistolen und Wassereimern könnt Ihr Euch gegenseitig jagen. Bei einem gemeinsamen Picknick lassen wir den Abend gemütlich ausklingen.

Bringt bitte eigenes Spielzeug, Wechselkleidung und ein Handtuch mit!

Veranstalter: Jugendhaus Sachsenstraße
Treffpunkt: Jugendhaus Sachsenstraße, Sachsenstraße 6
Zeit: 15 bis 18 Uhr
Alter: 6 bis 11 Jahre
Plätze: 40
Kosten: keine
Anmeldung: erforderlich

Do., 11., bis Fr., 12.7.19

FAMILIENANGEBOT: Taschenlampenführung

(Veranstaltung Nr. 41)

Im Dunkeln ist gut Munkeln. Mit Taschenlampen schauen wir uns die aktuelle Ausstellung und wirklich schräge Ecken im Haus Coburg an.

Vielleicht treffen wir ja auch auf „Das Blaugrüne Dasein“. . . ?

Veranstalter: Städtische Galerie Delmenhorst/Haus Coburg
Treffpunkt: Städtische Galerie Delmenhorst, Fischstraße 30
Zeit: 22.30 Uhr bis Mitternacht
Alter: 6 bis 12 Jahre
Plätze: 12
Kosten: 4 Euro
Anmeldung: erforderlich

Fr., 12.7.19

Ponyspaß für Mädchen

(Veranstaltung Nr. 42)

Mädchen aufgepasst! Wir fahren auf den Hof von Brigitte Malcharczyk in Hespenbusch bei Großenkneten. Dort werden wir Ponys beobachten und fühlen, putzen und versorgen, führen und reiten und mal sehen worauf wir zusammen noch Lust haben.

Bitte ausreichend Essen und Getränke mitbringen sowie Sonnenschutz und feste Schuhe.

Veranstalter: Fachdienst Jugendarbeit
Treffpunkt: Graftparkplatz (am Basketballfeld)
Zeit: 8.30 bis 16.30 Uhr
Alter: 8 bis 11 Jahre
Plätze: 16
Kosten: 4 Euro
Anmeldung: erforderlich

Fr., 12.7.19

Burginselträume – Sheherazade

(Veranstaltung Nr. 43)

In dieser Woche taucht die Burginsel ein in Geschichten aus tausend und einer Nacht. Wir möchten mit Euch einen Ausflug dorthin unternehmen und in Geschichten und in eine Atmosphäre einer etwas anderen Welt eintauchen.

Veranstalter: Fachdienst Jugendarbeit
Treffpunkt: Burginsel Delmenhorst
Zeit: 13.45 bis 15.30 Uhr
Alter: 6 bis 12 Jahre
Plätze: 10
Kosten: keine
Anmeldung: erforderlich

Fr., 12.7.19

Cuisine Bleue

(Veranstaltung Nr. 44)

Heute kochen wir nur mit blauen Zutaten. Welche Lebensmittel sind blau? Was kann man damit machen? Wie schmeckt das denn?

Veranstalter: Spielhaus Beethovenstraße
Treffpunkt: Spielhaus Beethovenstraße, Beethovenstraße 12
Zeit: 14 bis 18 Uhr
Alter: 6 bis 11 Jahre
Plätze: 8
Kosten: 2 Euro
Anmeldung: erforderlich

Fr., 12.7.19

Escape Room

(Veranstaltung Nr. 45)

In drei verschiedenen Räumen müsst Ihr beweisen, was Ihr drauf habt, um innerhalb von 60 Minuten das Ziel zu erfüllen. Ihr müsst Aufgaben lösen, Spuren verfolgen und Zusammenhänge finden. Wirklich gut seid Ihr nur dann, wenn Ihr als Team zusammenarbeitet und Euch ergänzen könnt.

Veranstalter: Familienzentrum Villa
Treffpunkt: Bahnhof Delmenhorst am Fahrkartenautomat
Zeit: 14.45 bis 17.27 Uhr
Alter: 14 bis 27 Jahre
Plätze: 8
Kosten: 5 Euro
Anmeldung: erforderlich

Sa., 13.7.19

Seife selbst gemacht

(Veranstaltung Nr. 46)

In unserem Seifen-Workshop wollen wir mit Euch zusammen eigene farbige und duftende Naturseifen herstellen.

Veranstalter: Jugendhaus Treff Hasport
Treffpunkt: Jugendhaus Treff Hasport der AWO, Seestraße 40
Zeit: 10 bis 13.30 Uhr
Alter: 11 bis 14 Jahre
Plätze: 6
Kosten: 3 Euro
Anmeldung: erforderlich

So., 14.7.19

Segelflugtag in Ganderkesee

(Veranstaltung Nr. 47)

Einen Tag dabei sein; beim Segelflugzeug fliegen und Du fliegst selber mit. Alle Piloten sind erfahrene Piloten und viele davon auch Fluglehrer. Du erlernst alle Abläufe bei uns und wir zeigen Dir, wie viel Spaß das Fliegen macht. Bereits mit 16 Jahren kann die Lizenz erlangt werden. Zusätzlich Besichtigung der Flugzeughalle und des Towers. Fliegen ist wetterabhängig. Daher ist der 14. Juli der erste mögliche Tag. Bei schlechtem Wetter verschieben wir auf Samstag, 20. oder 27. Juli.

Veranstalter: Luftsportverein (LSV) Hude
Treffpunkt: Flugplatz Ganderkesee, 27777 Ganderkesee
Zeit: 10 bis 17 Uhr
Alter: 13 bis 16 Jahre
Plätze: 5
Kosten: keine
Anmeldung: erforderlich

Mo., 15.7.19

Wer wohnt im Wald?

(Veranstaltung Nr. 48)

Kennt Ihr die Bewohner des Waldes? Welche Tiere könnt Ihr entdecken? Findet es heraus!

Bitte an wettergerechte Kleidung, feste Schuhe, Zeckenschutz und Getränke denken.

Veranstalter: Fachdienst Jugendarbeit
Treffpunkt: Graftparkplatz (am Basketballfeld)
Zeit: 9.30 bis 13.30 Uhr
Alter: 6 bis 10 Jahre
Plätze: 16
Kosten: 3 Euro
Anmeldung: erforderlich

Mo, 15., bis Fr., 19.7.19

Rollkunstlauf

(Veranstaltung Nr. 49)

Figuren, Sprünge, Schritte – all das und vieles mehr gehört zum Rollkunstlauf dazu. Dieser Kurs richtet sich an Kinder, die das Rollschuhlaufen ausprobieren und erlernen möchten. Dazu versuchen wir Euch die Grundkenntnisse mit Spiel und Spaß beizubringen.

Bei der Anmeldung bitte die Schuhgröße angeben.

Veranstalter: Delmenhorster TV/Rollkunstlauf
Treffpunkt: Sporthalle am Stadion, Düsternortstraße 55
Zeit: 10 bis 12 Uhr
Alter: 6 bis 12 Jahre
Plätze: 15
Kosten: keine
Anmeldung: erforderlich

© rubberball - Fotolia.com

Mo., 15.7.19

Blue Men & Women

(Veranstaltung Nr. 50)

Wer? Wo? Warum?

Wir machen uns Gedanken darüber, wer blaue Uniformen trägt. Inzwischen tragen viele Berufsgruppen blaue Kleidung. Wer macht das und warum ist das so?

Veranstalter: Spielhaus Beethovenstraße
Treffpunkt: Spielhaus Beethovenstraße, Beethovenstraße 12
Zeit: 13 bis 18.45 Uhr
Alter: 6 bis 11 Jahre
Plätze: 10
Kosten: 2 Euro
Anmeldung: erforderlich

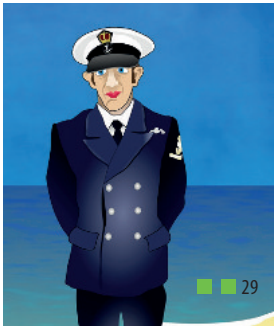

Mo., 15.7.19

Burginselträume – Sheherazade

(Veranstaltung Nr. 51)

In dieser Woche taucht die Burginsel ein in Geschichten aus tausend und einer Nacht. Wir möchten mit Euch einen Ausflug dorthin unternehmen und in Geschichten und in eine Atmosphäre einer etwas anderen Welt eintauchen.

Veranstalter: Fachdienst Jugendarbeit
Treffpunkt: Burginsel Delmenhorst
Zeit: 13.45 bis 15.30 Uhr
Alter: 6 bis 12 Jahre
Plätze: 20
Kosten: keine
Anmeldung: erforderlich

Di., 16.7.19

Tier- und Freizeitpark Jaderberg

(Veranstaltung Nr. 52)

Wenn Ihr Lust habt, viele Spiel- und Freizeitattraktionen zu entdecken, dann fahrt mit dem Kinder- und Jugendhaus Horizont in den Tier- und Freizeitpark Jaderberg. Neben den Fahrgeschäften gibt es auch viele aufregende Tiere, die darauf warten, von Euch gesehen und gestreichelt zu werden.

Veranstalter: Kinder- und Jugendhaus Horizont
Treffpunkt: Bahnhof Delmenhorst am Fahrkartenautomat
Zeit: 8.45 bis 19 Uhr
Alter: 6 bis 11 Jahre
Plätze: 8
Kosten: 7 Euro
Anmeldung: erforderlich

Di., 16.7.19

Nettebad Osnabrück für Jungen

(Veranstaltung Nr. 53)

Im Nettebad in Osnabrück sind Spaß und gute Laune schon fast vorprogrammiert. Die Hauptattraktion im Schwimmbad ist die Sloop-Rutsche, die es europaweit in der Form nur in Osnabrück gibt. Aber auch für alle Jungen, die nicht gerne rutschen, gibt es viele verschiedene Becken und Attraktionen zum Ausprobieren.

Das Schwimmabzeichen „Seepferdchen" ist erforderlich.

Veranstalter: Jugendhaus Wittekindstraße
Treffpunkt: Jugendhaus Wittekindstraße, Wittekindstraße 3
Zeit: 10 bis 19 Uhr
Alter: 11 bis 18 Jahre
Plätze: 5
Kosten: 6 Euro

Anmeldung: erforderlich

Di., 16.7.19

Fahrradtour und Go-Kart fahren in Wildeshausen

(Veranstaltung Nr. 54)

Wir fahren mit unseren Fahrrädern nach Wildeshausen und können dort Go-Kart fahren.

Achtung, bei Regenwetter wird diese Veranstaltung kurzfristig um zwei Tage auf Do., 18.7.19, verschoben.

Bitte ausreichend Verpflegung und feste Schuhe mitbringen.

Auf dieser Veranstaltung herrscht Helmpflicht für Fahrradfahrer.

Veranstalter: Jugendhaus Treff Hasport
Treffpunkt: Jugendhaus Treff Hasport der AWO, Seestraße 40
Zeit: 12 bis 19 Uhr
Alter: 11 bis 14 Jahre
Plätze: 9
Kosten: 10 Euro

Anmeldung: erforderlich

Di., 16., bis Fr., 19.7.19

FERIENFREIZEIT: Zelten in Goldenstedt

(Veranstaltung Nr. 55)

Mehrtägige Reise für Kinder.

Wir verbringen vier aufregende Tage am Hartensbergsee in Goldenstedt. Lagerfeuer, baden im See, Nachtwanderung, grillen. Wir werden einiges erleben und vor allem ganz viel Spaß haben! Der Bus holt uns am Dienstagmittag ab und bringt uns, um viele Erlebnisse reicher, am Freitagmittag wieder zur „Hütte"!

Dieses Angebot richtet sich an Kinder mit dem Schwimmabzeichen „Bronze".

Veranstalter: Jugendhaus Sachsenstraße
Treffpunkt: Jugendhaus Sachsenstraße, Sachsenstraße 6
Zeit: Di., 13 Uhr bis Fr., 13 Uhr
Alter: 6 bis 12 Jahre
Plätze: 5
Kosten: 55 Euro

Anmeldung: erforderlich

© Olesia Bilkei - Fotolia.com

Di., 16.7.19

GraftTherme I

(Veranstaltung Nr. 56)

Wir besuchen mit Euch die GraftTherme und wollen einen Nachmittag genüsslich plantschen, rutschen und gemeinsam Spaß haben. Badekleidung, Duschgel, Handtuch und Verpflegung mitbringen!

Das Schwimmabzeichen „Seepferdchen" ist erforderlich.

Veranstalter: Fachdienst Jugendarbeit
Treffpunkt: GraftTherme
Zeit: 13 bis 18 Uhr
Alter: 8 bis 14 Jahre
Plätze: 24
Kosten: 2 Euro

Anmeldung: erforderlich

Di., 16., bis Do., 18.7.19

Mädchenkunstprojekt „Magic Lights“

(Veranstaltung Nr. 57)

Wir bauen ein Zelt ins Museum! Zusammen erkunden wir im Haus Coburg die Ausstellung „Das Blaugrüne Dasein“ von Künstler Dirk Meinzer und sammeln Ideen. Mit nachtleuchtenden Farben gestalten wir dann Stoffe für die Konstruktion unserer Zelt-Installation. Erst nachts erstrahlt sie in vollem Glanz. Am 18. Juli schauen wir uns dort von 20 bis 23 Uhr einen Lieblingsfilm an und erkunden das Museum nachts mit Taschenlampen.

Veranstalter: Mädchenarbeitskreis „GeSa“ in Kooperation mit Copartikel
Treffpunkt: Städtische Galerie Delmenhorst, Fischstraße 30
Zeit: 13.30 bis 16 Uhr
Alter: 12 bis 18 Jahre
Plätze: 14
Kosten: 5 Euro

Anmeldung: erforderlich

Fotografie: Eike Hübner

Di., 16.7.19

Schmuckspiegel für Mädchen

(Veranstaltung Nr. 58)

Euch fehlt zu Hause der passende Spiegel, um ein paar Schmuckstücke aufzubewaren? Dann kommt vorbei und gestaltet Euren individuellen Schmuckspiegel am Mädchentag.

Veranstalter: Jugendhaus Wittekindstraße
Treffpunkt: Jugendhaus Wittekindstraße, Wittekindstraße 3
Zeit: 17 bis 20 Uhr
Alter: 11 bis 21 Jahre
Plätze: 4
Kosten: keine

Anmeldung: erforderlich

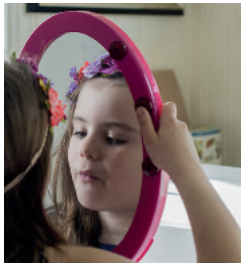

Mi., 17.7.19

Moviepark Germany

(Veranstaltung Nr. 59)

Achterbahn, Karussells, Loopings und Attraktionen. Mit dem Bus geht es in den Moviepark Germany Bottrop, wo Ihr einen Tag voller Spaß erleben könnt.

Bitte denkt an ausreichend Essen und Trinken, wettergerechte Kleidung und Sonnenschutz.

Veranstalter: Fachdienst Jugendarbeit
Treffpunkt: Graft Parkplatz (Nähe Basketballplatz)
Zeit: 7 bis 21 Uhr
Alter: 9 bis 17 Jahre
Plätze: 60
Kosten: 19 Euro

Anmeldung: erforderlich

Mi., 17.7.19

Ferienangeln am Hasportsee

(Veranstaltung Nr. 60)

Auch dieses Jahr organisiert der Fischereiverein Delmenhorst wieder das Ferienangeln am Hasportsee. Gefangene maßige Fische können von den Teilnehmenden mitgenommen werden oder werden dem menschlichen Verzehr zugeführt. Am Ende eines jeden Angeltages treffen wir uns auf dem Gelände der Kirchengemeinde St. Johannes direkt am Hasportsee zu einem kleinen Grillimbiss. Mitzubringen ist eigenes Angelgeschirr (Rute, Kescher, Köder usw.) und was man so zum Angeln benötigt.

Wetterfeste Kleidung anziehen! Für Schäden vor, während und nach dem Ferienangeln wird keine Haftung übernommen!

Dieses Angebot richtet sich an Kinder mit dem Schwimmabzeichen „Bronze“.

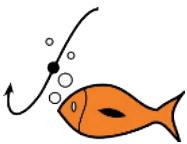

Veranstalter: Fischereiverein Delmenhorst
Treffpunkt: Parkplatz ehemals Gut Hasport
Zeit: 8 bis 13 Uhr
Alter: 10 bis 14 Jahre
Plätze: 30 Kosten: keine

Anmeldung: erforderlich

Mi., 17.7.19

FAMILIENAUSFLUG: Drucken mit Holzlettern in der Craftschöpferey

(Veranstaltung Nr. 61)

In diesem Workshop setzen sich Familien mit ihren Kindern mit der Typografie auf künstlerische Weise auseinander und benutzen die Buchstaben als Stempel. Holzbuchstaben lassen sich außerdem zum Drucken von Formen, Figuren oder Tieren zweckentfremden. Am Ende dürft Ihr Euer Selbstgedrucktes gerne mit nach Hause nehmen.

Bitte an ausreichend Proviant und ein altes T-Shirt denken.

Veranstalter: Familienzentrum Villa
Treffpunkt: Bahnhof Delmenhorst am Fahrkartenautomat
Zeit: 9.15 bis 15.30 Uhr
Alter: unbegrenzt
Plätze: 5
Kosten: Kind: 6 Euro, Erwachsener: 8 Euro
Anmeldung: erforderlich

Mi., 17.7.19

Führung bei der Polizei Delmenhorst

(Veranstaltung Nr. 62)

Ihr habt die Möglichkeit, die Arbeit des Einsatz- und Streifendienstes der Polizei Delmenhorst kennenzulernen.

Wir zeigen Euch die Wache, Zellen und einen Streifenwagen und stehen für Fragen zur Verfügung.

Veranstalter: Polizei Delmenhorst
Treffpunkt: Polizei Delmenhorst, Marktstraße 6/7
Zeit: 10 bis 12 Uhr
Alter: 11 bis 15 Jahre
Plätze: 20
Kosten: keine
Anmeldung: erforderlich

Mi., 17.7.19

Rein in die Küche

(Veranstaltung Nr. 63)

Wir laden alle Kinder von 8 bis 13 Jahren ein, mit uns zu kochen, zu basteln und - na klar! – lecker zu essen.

Veranstalter: EWE VERTRIEB
Treffpunkt: EWE, Fischstraße 35
Zeit: 10 bis 12.30 Uhr
Alter: 8 bis 13 Jahre
Plätze: 12
Kosten: keine

Anmeldung: erforderlich

Mi., 17.7.19

Fantasy-Rollenspiel

(Veranstaltung Nr. 64)

Zauberer, Krieger oder Heiler. Heute dürft Ihr entscheiden, wie Ihr die (Fantasy-)Welt rettet. Mit speziell für solche Veranstaltungen geprüften Schwertern aus Schaumstoff dürft Ihr gegen Gegner kämpfen und Rätsel lösen. Die Waffen sind absolut ungefährlich. Außerdem gibt es Spielleiter, die auf die Einhaltung der Regeln achten.

Veranstalter: Fachdienst Jugendarbeit
Treffpunkt: Graftparkplatz (am Basketballfeld)
Zeit: 11.15 bis 18.30 Uhr
Alter: 8 bis 14 Jahre
Plätze: 10
Kosten: 10 Euro

Anmeldung: erforderlich

Mi., 17.7.19

Burginselträume – Sheherazade

(Veranstaltung Nr. 65)

In dieser Woche taucht die Burginsel ein in Geschichten aus tausend und einer Nacht. Wir möchten mit Euch einen Ausflug dorthin unternehmen und in Geschichten und in die Atmosphäre einer etwas andere Welt eintauchen.

Veranstalter: Spielhaus Beethovenstraße
Treffpunkt: Spielhaus Beethovenstraße, Beethovenstraße 12
Zeit: 13 bis 17 Uhr
Alter: 6 bis 11 Jahre
Plätze: 10
Kosten: keine
Anmeldung: erforderlich

Mi., 17.7.19

FAMILIENANGEBOT: Gesunde Sommer-Smoothies

(Veranstaltung Nr. 66)

Passend zum Sommer stellen wir aus leckeren Sommerfrüchten exotische Smoothies her. Wir probieren dabei unterschiedliche Rezepte aus und genießen anschließend die erfrischenden Getränke.

Veranstalter: Nachbarschaftsbüro Deichhorst
Treffpunkt: AWO Nachbarschaftsbüro Deichhorst, Alfred-Rethel-Straße1
Zeit: 14 bis 16 Uhr
Alter: unbegrenzt
Plätze: 10
Kosten: 1 Euro
Anmeldung: erforderlich

Mi., 17., und Do., 18.7.19

Schnupperkurs Fechtsport

(Veranstaltung Nr. 67)

Der Fechtclub Grün-Weiß Delmenhorst bietet jungen interessierten Menschen mit einem zweitägigen Schnupperkurs die Gelegenheit, den Fechtsport kennen zu lernen.

Hallenschuhe, Trinkwasser und eine bequeme lange Sporthose müssen mitgebracht werden.

Veranstalter: Fechtclub Grün-Weiß Delmenhorst
Treffpunkt: Sporthalle Rosenstraße, Rosenstraße
Zeit: 16 bis 18 Uhr
Alter: 8 bis 14 Jahre
Plätze: 10
Kosten: keine

Anmeldung: erforderlich

© iconshow - Fotolia.com

Do., 18.7.19

Naturrallye auf der Großen Höhe

(Veranstaltung Nr. 68)

Es gibt viele Rätsel aus der Tier- und Pflanzenwelt rund um den Walderlebnispfad zu lösen.

Veranstalter: Jugendhaus Treff Hasport
Treffpunkt: Kinderhaus Treff Hasport der AWO, Seestraße 40
Zeit: 9.30 bis 13.30 Uhr
Alter: 8 bis 12 Jahre
Plätze: 8
Kosten: 3 Euro

Anmeldung: erforderlich

Do., 18.7.19

Rein in die Küche

(Veranstaltung Nr. 69)

In den Sommerferien laden wir alle Kinder von 8 bis 13 Jahren ein, mit uns zu kochen, zu basteln und – na klar! – lecker zu essen.

Veranstalter: EWE VERTRIEB
Treffpunkt: EWE, Fischstraße 35
Zeit: 10 bis 12.30 Uhr
Alter: 8 bis 13 Jahre
Plätze: 12
Kosten: keine
Anmeldung: erforderlich

Mi., 17., und Do., 18.7.19

Zur goldenen Larve - Insektenhotels bauen

(Veranstaltung Nr. 70)

Vom edlen Penthouse bis zum bunten Baumhaus - wir bauen aus Holz kleine Hotels für alle möglichen Insekten und lassen sie dann dort einziehen!

Veranstalter: Städtische Galerie Delmenhorst/Haus Coburg
Treffpunkt: Städtische Galerie Delmenhorst, Fischstraße 30
Zeit: 14 bis 17 Uhr
Alter: 6 bis 12 Jahre
Plätze: 12
Kosten: 5 Euro
Anmeldung: erforderlich

Do., 18.7.19

Bubble-Fußball – der neue Fun-Sport!

(Veranstaltung Nr. 71)

Bubble-Fußball ist ein Trendsport aus Norwegen. Alle Teilnehmenden schlüpfen in die etwa anderthalb Meter breiten so genannten Bubbles bzw. Bumper Bälle und spielen darin Fußball. Zusammenstöße garantiert!

Mindestgröße: 1,45 m; Höchstgewicht: 120 kg

Turnschuhe mit hellen Sohlen sind unbedingt erforderlich. Bei Bedarf sind Knieschoner sinnvoll. Bitte ausreichend Getränke mitbringen.

Veranstalter: Familienzentrum Villa
Treffpunkt: Sporthalle am Stadion, Düsternortstraße 55
Zeit: 15 bis 18 Uhr
Alter: 12 bis 27 Jahre
Plätze: 8
Kosten: 5 Euro

Anmeldung: erforderlich

Fr., 19.7.19

Recyclingwerkstatt: Kräuterkästen aus Tetra Packs

(Veranstaltung Nr. 72)

Recycling geht uns alle etwas an! Aus leeren Milch- und Saftpackungen wollen wir Kräuterkästen bauen und diese im Anschluss auch bepflanzen.

Veranstalter: Kinder- und Jugendhaus Horizont
Treffpunkt: Kinder-und Jugendhaus Horizont, Elbinger Straße 20
Zeit: 14 bis 17 Uhr
Alter: 6 bis 11 Jahre
Plätze: 6
Kosten: keine

Anmeldung: erforderlich

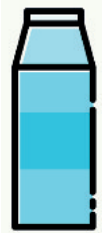

Mo., 22.7.19

Heide Park Soltau

(Veranstaltung Nr. 73)

Wir fahren in den größten Fun- und Freizeitpark in Norddeutschland und trainieren unseren Adrenalinspiegel. Vom Freefalltower bis zu jeglichen Formen von Achterbahnen und Loops ist hier alles dabei.

Veranstalter: Kinder- und Jugendhaus Horizont
Treffpunkt: Kinder- und Jugendhaus Horizont, Elbinger Straße 20
Zeit: 9 bis 20 Uhr
Alter: 12 bis 18 Jahre
Plätze: 10
Kosten: 19 Euro
Anmeldung: erforderlich

Mo., 22., bis Fr., 26.7.19

Delmenhorst erleben !

(Veranstaltung Nr. 74)

Wir werden mit Euch Delmenhorst erkunden und viele verschiedene Orte kennenlernen.

Veranstalter: Jugendhaus Sachsenstraße
Treffpunkt: Jugendhaus Sachsenstraße, Sachsenstraße 6
Zeit: 10 bis 16 Uhr
Alter: 6 bis 11 Jahre
Plätze: 5
Kosten: keine
Anmeldung: erforderlich

Naturbad Hude

(Veranstaltung Nr. 75)

Ist Wasser wirklich blau? Oder ist es grün? Oder farblos? Und was hat das mit dem Freibad in Hude zu tun? Nun, vielleicht kennt Ihr das Naturbad noch nicht und seid neugierig – dann meldet Euch an! Das Schwimmerlebnis wird sicherlich ein anderes sein als im Delmenhorster Freizeitbad ...

Denkt bitte an Eure Dinge, die Ihr für einen Ausflug ins Schwimmbad braucht und an etwas Proviant.

Dieses Angebot richtet sich an Kinder mit dem Schwimmabzeichen „Bronze“.

Veranstalter: Spielhaus Beethovenstraße
Treffpunkt: Spielhaus Beethovenstraße, Beethovenstraße 12
Zeit: 13 bis 18 Uhr
Alter: 6 bis 11 Jahre
Plätze: 10
Kosten: 2 Euro

Anmeldung: erforderlich

Mo., 22.7.19

Tobetag II

(Veranstaltung Nr. 76)

Federball, Schwungtuchspiele, Jonglieren, Geschicklichkeits- und Ballspiele – Ihr entscheidet, was gespielt wird.

Bei Regenwetter spielen wir in der Sporthalle am Stadion.

Bitte Hallenschuhe mit heller Sohle und ausreichend Getränke mitbringen.

Veranstalter: Fachdienst Jugendarbeit
Treffpunkt: Sportplatz am Stadion, Düsternortstraße 55
Zeit: 14 bis 17 Uhr
Alter: ab 6 Jahre
Plätze: unbegrenzt
Kosten: keine

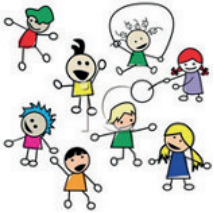

Di., 23.7.19

GraftTherme II

(Veranstaltung Nr. 77)

Wir besuchen mit Euch die GraftTherme und wollen einen Nachmittag genüsslich plantschen, rutschen und gemeinsam Spaß haben.

Badekleidung, Duschgel, Handtuch und Verpflegung mitbringen!

Das Schwimmabzeichen „Seepferdchen“ ist erforderlich.

Veranstalter: Fachdienst Jugendarbeit
Treffpunkt: GraftTherme-Eingang
Zeit: 13 bis 18 Uhr
Alter: 8 bis 14 Jahre
Plätze: 24
Kosten: 2 Euro

Anmeldung: erforderlich

Di., 23., und Mi., 24.7.19

Blütensaft & Farbenpracht

(Veranstaltung Nr. 78)

Es kocht, brodelt und zischt! Wir sammeln Pflanzenteile und Gemüse im Färbergarten und gewinnen im Farblabor Saftfarben, die wir anschließend zu Bildern weiterverarbeiten.

Veranstalter: Städtische Galerie Delmenhorst/Haus Coburg
Treffpunkt: Städtische Galerie Delmenhorst, Fischstraße 30
Zeit: 14 bis 17 Uhr
Alter: 6 bis 12 Jahre
Plätze: 12
Kosten: 5 Euro

Anmeldung: erforderlich

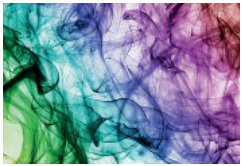

Mi., 24.7.19

Ferienangeln am Hasportsee

(Veranstaltung Nr. 79)

Auch dieses Jahr organisiert der Fischereiverein Delmenhorst wieder das Ferienangeln am Hasportsee. Gefangene maßige Fische können von den Teilnehmenden mitgenommen werden oder werden dem menschlichen Verzehr zugeführt. Am Ende eines jeden Angeltages treffen wir uns auf dem Gelände der Kirchengemeinde St. Johannes direkt am Hasportsee zu einem kleinen Grillimbiss. Mitzubringen ist eigenes Angelgeschirr (Rute, Kescher, Köder usw.) und was man so zum Angeln benötigt.

Wetterfeste Kleidung anziehen! Für Schäden vor, während und nach dem Ferienangeln wird keine Haftung übernommen!

Dieses Angebot richtet sich an Kinder mit dem Schwimmabzeichen „Bronze".

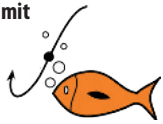

Veranstalter: Fischereiverein Delmenhorst
Treffpunkt: Parkplatz ehemals Gut Hasport
Zeit: 8 bis 13 Uhr Alter: 10 bis 14 Jahre
Plätze: 30 Kosten: keine

Anmeldung: erforderlich

Mi., 24.7.19

FAMILIENANGEBOT: Serengeti-Park

(Veranstaltung Nr. 80)

Wir fahren mit einem Reisebus in den Serengeti-Park nach Hodenhagen. Als erste Attraktion fahren wir gemeinsam mit dem Safari-Bus durch die Tierwelt und schauen uns die Lebenswelt der Tiere an. Anschließend können die Familien den Park auf eigene Faust besichtigen und die Affenwelt, den Streichelzoo, die Fahrgeschäfte und weitere Angebote entdecken. Bitte denkt an Essen, Trinken, Sonnenschutz und wettergerechte Kleidung.

Die Fahrt findet mit einem Reisebus mit Zweipunktgurten statt. Kindersitze und Sitzerhöhungen müssen selbst mitgebracht werden.

Veranstalter: Jugendhaus Wittekindstraße
Treffpunkt: Jugendhaus Wittekindstraße , Wittekindstraße 3
Zeit: 8.45 bis 18.30 Uhr
Alter: unbegrenzt
Plätze: 15
Kosten: Kind: 10 Euro, Erwachsener: 12 Euro

Anmeldung: erforderlich

Mi., 24.7.19

„Vom Tropfen Milch zur Butter“ - Workshop im Museumsdorf Cloppenburg

(Veranstaltung Nr. 81)

Alle Teilnehmenden üben sich im Melken und stellen selbst Butter her. Anschließend wird gemeinsam gevespert.

Veranstalter: Jugendhaus Treff Hasport
Treffpunkt: Bahnhof Delmenhorst am Fahrkartenautomat
Zeit: 12.20 bis 18.30 Uhr
Alter: 10 bis 12 Jahre
Plätze: 8
Kosten: 8 Euro

Anmeldung: erforderlich

museumsdorf cloppenburg

Das Niedersächsische Freilichtmuseum

Mi., 24.7.19

Pfeilebau und Bogenschießen

(Veranstaltung Nr. 82)

Wieso haben Pfeile Federn? Wie weit kann ich schießen?

Auf dem Gelände der Museen auf der Nordwolle lernen wir wie Pfeile gemacht werden und wie man im Mittelalter mit Holzbögen geschossen hat. Der Verein Bogensport Delmenhorst und das Nordwestdeutsche Museum für IndustrieKultur veranstalten einen Aktionstag mit Basteln und Zielschießen.

Veranstalter: Nordwestdeutsches Museum für IndustrieKultur
Treffpunkt: Auf der Wiese hinter dem Stadtmuseum
Zeit: 13 bis 16 Uhr
Alter: 8 bis 12 Jahre
Plätze: 12
Kosten: 2 Euro

Anmeldung: erforderlich

Mi., 24.7.19

FAMILIENANGEBOT: Spiel - und Freizeittag

(Veranstaltung Nr. 83)

Wir spielen Badminton und andere Ballspiele oder toben uns einfach nur aus. Anschließend gibt es gesunde Snacks und Getränke im Nachbarschaftsbüro.

Veranstalter: Nachbarschaftsbüro Deichhorst
Treffpunkt: AWO Nachbarschaftsbüro Deichhorst, Alfred-Rethel-Straße 1
Zeit: 14 bis 17 Uhr
Alter: ab 6 Jahre
Plätze: 15
Kosten: keine

Anmeldung: erforderlich

Mi., 24., und Do., 25.7.19

Insektenhotel bauen

(Veranstaltung Nr. 84)

Viele Insekten sind nützlich - wie etwa die Wildbienen. Sie leben in hohlen Baumstämmen oder Felsnischen. Oft finden sie dennoch keinen passenden Unterschlupf zum Nisten. Daher bauen wir heute ein Insektenhotel. Gerne könnt Ihr Eure eingesammelten Sachen mitbringen, wie zum Beispiel Tannenzapfen, Stroh, Bambusstäbe, kleine Äste u.s.w.

Veranstalter: Jugendhaus Casa Blanca
Treffpunkt: Jugendhaus Casa Blanca, Bremer Straße 313
Zeit: 15 bis 17 Uhr
Alter: 6 bis 11 Jahre
Plätze: 5
Kosten: 4 Euro

Anmeldung: erforderlich

Mi., 24.7.19

Alle Kannen aus dem Schrank!

(Veranstaltung Nr. 85)

Wir bemalen antike Milchkännchen mit Porzellanfarbe und basteln Sonnenblumen dafür.

Veranstalter: Familienzentrum Villa
Treffpunkt: Familienzentrum Villa, Oldenburger Straße 49
Zeit: 16 bis 18 Uhr
Alter: 6 bis 11 Jahre
Plätze: 10
Kosten: 1 Euro
Anmeldung: erforderlich

Mi., 24.7.19

Serviettentechnick

(Veranstaltung Nr. 86)

Aus Servietten und Kleber verschönern wir im Jugendhaus verschiedene Gegenstände, wie zum Beispiel Glas, Dosen, Schachteln. Wenn Ihr selber Gegenstände habt, die Ihr verschönern wollt, könnt Ihr sie gerne mitbringen.

Veranstalter: Jugendhaus Casa Blanca
Treffpunkt: Jugendhaus Casa Blanca, Bremer Straße 313
Zeit: 17 bis 19 Uhr
Alter: 11 bis 18 Jahre
Plätze: 5
Kosten: 2 Euro
Anmeldung: erforderlich

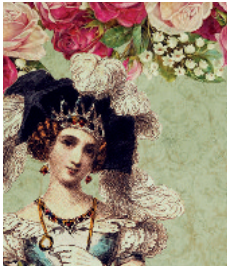

Do., 25.7.19

Jumphouse Bremen

(Veranstaltung Nr. 87)

Springt Wände hoch, spielt Basketball und jumpt in das Würfelbecken. Erlebt das Trampolinspringen neu. Nach dem Trampolinspringen könnt Ihr noch ausgiebig in der Waterfront bummeln gehen.
Bitte ausreichend Verpflegung und Sportkleidung mitbringen.

Veranstalter: Fachdienst Jugendarbeit
Treffpunkt: Bahnhof Delmenhorst am Fahrkartenautomat
Zeit: 8.40 bis ca. 16.35 Uhr
Alter: ab 10 Jahre
Plätze: 20
Kosten: 9 Euro
Anmeldung: erforderlich

Do., 25.7.19

Welche Farbe hat das Universum?

(Veranstaltung Nr. 88)

Lasst Euch von uns einladen zu einer Entdecker-Tour durch das Universum! Schaut! Probiert! Forscht! Spielt! Wir haben Lust drauf!
Denkt auch an etwas Proviant.

Veranstalter: Spielhaus Beethovenstraße
Treffpunkt: Spielhaus Beethovenstraße, Beethovenstraße 12
Zeit: 10.30 bis 17.30 Uhr
Alter: 6 bis 11 Jahre
Plätze: 12
Kosten: 6 Euro
Anmeldung: erforderlich

Do., 25.7.19

Ab zum Steller See!

(Veranstaltung Nr. 89)

Mit dem Fahrrad geht es zum Steller See. Dort wollen wir einen schönen Tag verbringen: schwimmen, picknicken, chillen und gemeinsam zurückfahren.

Bitte Schwimmsachen, Sonnencreme und Verpflegung mitbringen.

Dieses Angebot richtet sich an Kinder mit dem Schwimmabzeichen „Bronze“.

Veranstalter: Jugendhaus Sachsenstraße
Treffpunkt: Jugendhaus Sachsenstraße, Sachsenstraße 6
Zeit: 11 bis 18 Uhr
Alter: 11 bis 18 Jahre
Plätze: 8
Kosten: keine
Anmeldung: erforderlich

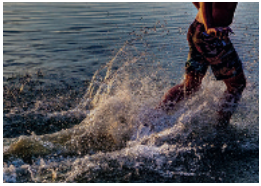

Do., 25.7.19

Turnbeutel gestalten

(Veranstaltung Nr. 90)

Ihr könnt an diesem Tag im Jugendhaus Casa Blanca einen Turnbeutel selber gestalten. Ob mit Stoffmalfarbe malen oder sprühen oder mal ganz was anderes. Alles ist möglich.

Veranstalter: Jugendhaus Casa Blanca
Treffpunkt: Jugendhaus Casa Blanca, Bremer Straße 313
Zeit: 17 bis 19 Uhr
Alter: 11 bis 16 Jahre
Plätze: 5
Kosten: 3 Euro
Anmeldung: erforderlich

Fr., 26.7.19

Tierpark Thüle

(Veranstaltung Nr. 91)

Jede Menge Tiere, Spiel- und Freizeitaktionen im Tier- und Freizeitpark Thüle entdecken.

Bitte denkt an wettergerechte Kleidung, Sonnenschutz und ausreichend Proviant.

Veranstalter: Fachdienst Jugendarbeit
Treffpunkt: Graft Parkplatz (Nähe Basketballplatz)
Zeit: 10 bis 18 Uhr
Alter: 6 bis 14 Jahre
Plätze: 60
Kosten: 10 Euro

Anmeldung: erforderlich

Fr., 26.7.19

Recyclingwerkstatt: Fantasie-Figuren aus Zeitungspapier gestalten

(Veranstaltung Nr. 92)

Kreative Köpfe aufgepasst! Wir wollen heute mit Euch lustige Fantasie-Figuren aus Zeitungspapier und anderen Materialen herstellen.

Veranstalter: Kinder- und Jugendhaus Horizont
Treffpunkt: Kinder- und Jugendhaus Horizont, Elbinger Straße 20
Zeit: 14 bis 17 Uhr
Alter: 6 bis 11 Jahre
Plätze: 6
Kosten: keine

Anmeldung: erforderlich

Sa., 27.7.19

FAMILIENAUSFLUG: Zoo am Meer Bremerhaven

(Veranstaltung Nr. 93)

Erlebt einen Tag mit Euren Eltern in der Seestadt Bremerhaven. Nachdem Ihr zusammen im Zoo am Meer Eisbären, Seehunde und Co. gesehen habt, könnt Ihr noch im Mediterraneo, dem Columbuscenter und der Fußgängerzone bummeln oder am Deich spazieren gehen. Bitte an Verpflegung und Sonnenschutz denken.

Die Fahrt findet mit einem Reisebus mit Zweipunktgurten statt. Kindersitze und Sitzerhöhungen müssen selbst mitgebracht werden.

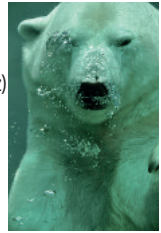

Veranstalter: Fachdienst Jugendarbeit
Treffpunkt: Graft Parkplatz (Nähe Basketballplatz)
Zeit: 8.30 bis 17 Uhr
Alter: unbegrenzt
Plätze: 62
Kosten: Kind: 8 Euro, Erwachsener: 10 Euro
Anmeldung: erforderlich

Mo., 29.7., bis Fr., 2.8.19

Trainieren wie die Profis vom 1. FC Magdeburg

(Veranstaltung Nr. 94)

Die Schwarz-Gelben von der Schanzenstraße konnten zwei Nachwuchstrainer von der Jugendtalentförderung des 1. FC Magdeburg (Europapokalsieger 1974 und 3-maliger DDR Fußballmeister) für unser Fußball-Sommercamp 2019 gewinnen. Fußballbegeisterte Kinder lernen auf spielerische Weise verschiedene Schusstechniken, Dribblings, Ballbeherrschung, Spieltaktiken und vieles mehr. Zum Abschluss steht ein Spaßfußballtunier an, bei dem es Medaillen und Pokale zu gewinnen gibt.

Verpflegung und Getränke sind kostenlos.

Veranstalter: Delmenhorster BV
Treffpunkt: Delmenhorster BV, Düppelstraße 9
Zeit: 9.30 bis 15.30 Uhr
Alter: 6 bis 12 Jahre
Plätze: 30 Kosten: 10 Euro
Anmeldung: erforderlich

Mo., 29.7.19

Universum Bremen

(Veranstaltung Nr. 95)

Wissenschaft, Natur und Technik erleben und ausprobieren.

Bitte Verpflegung selbst mitbringen.

Veranstalter: Fachdienst Jugendarbeit
Treffpunkt: Bahnhof Delmenhorst am Fahrkartenautomaten
Zeit: 9.30 bis 16 Uhr
Alter: 6 bis 12 Jahre
Plätze: 24
Kosten: 6 Euro

Anmeldung: erforderlich

© Universum Bremen

Mo., 29., und Di., 30.7.19

Holzwerkstatt

(Veranstaltung Nr. 96)

In der Holzwerkstatt habt Ihr die Möglichkeit, das Marterial Holz und seine vielfältigen Gestaltungsmöglichkeiten kennen zu lernen. Hier kann jeder nach eigenen Ideen und Vorstellungen unter fachlicher Hilfestellung ein Sitzmöbel, wie einen Hocker, eine Bank, einen Stuhl oder sogar einen Thron konstruieren und bauen.

Veranstalter: Jugendhaus Treff Hasport
Treffpunkt: Jugendhaus Treff Hasport der AWO, Seestraße 40
Zeit: 10 bis 13 Uhr
Alter: 10 bis 14 Jahre
Plätze: 6
Kosten: 3 Euro

Anmeldung: erforderlich

Mo., 29., bis Mi., 31.7.19

Windows, Photoshop und Powerpoint für Schüler

(Veranstaltung Nr. 97)

Da in den Schulen immer wieder erwartet wird mit dem Computer umgehen zu können oder eine Präsentation zu erstellen, soll dieser Kurs folgende Themen behandeln:

Windows 10: Übersichtliches Abspeichern von Dokumenten mit Hilfe von Ordnern, Verwalten von Laufwerken, Ordnern und Dateien.

Photoshop: Bilder einstellen, bearbeiten und abspeichern.

Powerpoint: Grundlagen des Erstellens einer Präsentation mit Text und Grafiken.

Veranstalter: Volkshochschule (VHS) Delmenhorst
Treffpunkt: VHS Delmenhorst, Am Turbinenhaus 11
Zeit: 10 bis 12.30 Uhr
Alter: 12 bis 16 Jahre
Plätze: 12
Kosten: 5 Euro
Anmeldung: erforderlich

Mo., 29.7.19

OLantis

(Veranstaltung Nr. 98)

Blaues Wasser, blaue Kacheln, blauer Himmel, blaue Schwimmbrillen, blaue Badehosen, blaue Bikinis, blaue Handtücher ... Auch wenn Ihr gar nichts mit BLAU am Hut habt, dürft Ihr gerne mit uns nach Oldenburg in das tolle Freizeitbad OLantis fahren!

Bitte denkt an Eure Ausrüstung, die Ihr für einen Schwimmausflug braucht und an Proviant.

Das Schwimmabzeichen „Seepferdchen“ ist erforderlich.

Veranstalter: Spielhaus Beethovenstraße
Treffpunkt: Spielhaus Beethovenstraße, Beethovenstraße 12
Zeit: 10.30 bis 17.30 Uhr
Alter: 6 bis 11 Jahre
Plätze: 12
Kosten: 5 Euro
Anmeldung: erforderlich

Mo., 29.7.19

Wasserspielplatz Bruchhausen-Vilsen

(Veranstaltung Nr. 99)

Mit kleinen Bussen fahren wir zum Wasserspielplatz. Dort könnt Ihr verschiedene Geräte mit Wasser ausprobieren. Es gibt aber auch Spielgeräte wie Rutschen und Schaukeln, die nichts mit Wasser zu tun haben.

Bitte denkt an Essen, Trinken, Wechselsachen, Handtuch, Sonnencreme und wettergerechte Kleidung.

Veranstalter: Jugendhaus Wittekindstraße
Treffpunkt: Jugendhaus Wittekindstraße, Wittekindstraße 3
Zeit: 11 bis 18 Uhr
Alter: 6 bis 10 Jahre
Plätze: 5
Kosten: 2 Euro

Anmeldung: erforderlich

Di., 30.7.19

Besuch des Landtages in Hannover

(Veranstaltung Nr. 100)

Wir besuchen den Landtag in Hannover und finden heraus, wo unter anderem die Gesetze für Eure Schule gemacht werden.

Veranstalter: Fachdienst Jugendarbeit
Treffpunkt: Bahnhof Delmenhorst am Fahrkartenautomat
Zeit: 7.30 bis ca. 16 Uhr
Alter: 9 bis 11 Jahre
Plätze: 40
Kosten: 2 Euro

Anmeldung: erforderlich

Di., 30.7.19

FAMILIENAUSFLUG: Duhnen

(Veranstaltung Nr. 101)

Sonne, Strand, spielen und im Watt wandern. Wir machen einen schönen Badeausflug an die Nordsee, bei dem sich die ganze Familie wohlfühlen kann.

Bitte Schwimmzeug, wettergerechte Kleidung, Sonnenschutz und Verpflegung mitbringen.

Die Fahrt findet mit einem Reisebus mit Zweipunktgurten statt. Kindersitze und Sitzerhöhungen müssen selbst mitgebracht werden.

Veranstalter: Jugendhaus Sachsenstraße
Treffpunkt: Jugendhaus Sachsenstraße, Sachsenstraße 6
Zeit: 8.45 bis 19.30 Uhr
Alter: unbegrenzt
Plätze: 20
Kosten: Kind: 5 Euro,
Erwachsener: 6 Euro

Anmeldung: erforderlich

Di., 30.7.19

Schwimmtag im Ronolulu in Rotenburg

(Veranstaltung Nr. 102)

Packt die Badehose ein, heute fahren wir mit dem Zug ins Schwimmbad Ronolulu nach Rotenburg. Der Badespaß ist vorprogrammiert. Viele verschiedene Schwimmbecken, Wasserrutschen und Sprungtürme warten auf Euch!

Dieses Angebot richtet sich an Kinder mit dem Schwimmabzeichen „Bronze“.

Veranstalter: Kinder- und Jugendhaus Horizont
Treffpunkt: Bahnhof Delmenhorst am Fahrkartenautomat
Zeit: 9.15 bis 19.30 Uhr
Alter: 12 bis 18 Jahre
Plätze: 6
Kosten: 5 Euro

Anmeldung: erforderlich

Di., 30.7.19

FAMILIENANGEBOT: Kreativworkshop

(Veranstaltung Nr. 103)

An dem Nachmittag wollen wir unsere kreativen Ideen umsetzen. Wir häkeln farbige Handyhüllen und stellen unterschiedliche Handyanhänger her. Die hergestellten Accessoires können mitgenommen werden.

Veranstalter: Nachbarschaftsbüro Deichhorst
Treffpunkt: AWO Nachbarschaftsbüro Deichhorst, Alfred-Rethel-Straße 1
Zeit: 14 bis 16 Uhr
Alter: unbegrenzt
Plätze: 12
Kosten: keine
Anmeldung: erforderlich

Di., 30., bis Do., 1.8.19

Stopp-Motion-Film: Farbensurium

(Veranstaltung Nr. 104)

Wir erkunden die Ausstellung „Dirk Meinzer. Das blaugrüne Dasein" in der Städtischen Galerie Delmenhorst. Hier sammeln wir Ideen und Geräusche für unseren eigenen Trickfilm im Reich der Farben. Die erfahrene Bremer Animationskünstlerin Lui Kohlmann besucht uns am zweiten Tag und zeigt uns ein paar Profi-Tricks!

Veranstalter: Städtische Galerie Delmenhorst/Haus Coburg
Treffpunkt: Städtische Galerie Delmenhorst, Fischstraße 30
Zeit: 14 bis 17 Uhr
Alter: 10 bis 14 Jahre
Plätze: 12
Kosten: 15 Euro
Anmeldung: erforderlich

Di., 30.7.19

Cocktailabend für Mädchen

(Veranstaltung Nr. 105)

Es stehen Euch verschiedene Cocktailrezepte zur Verfügung, aber Ihr könnt auch Euren ganz persönlichen Cocktail mixen. Die passende Dekoration aus Früchten darf am Ende natürlich auch nicht fehlen.Alle angebotenen Cocktails sind alkoholfrei.

Veranstalter: Jugendhaus Wittekindstraße
Treffpunkt: Jugendhaus Wittekindstraße, Wittekindstraße 3
Zeit: 17 bis 20 Uhr
Alter: 11 bis 21 Jahre
Plätze: 10
Kosten: keine
Anmeldung: erforderlich

Mi., 31.7.19

Ferienangeln am Hasportsee

(Veranstaltung Nr. 106)

Auch dieses Jahr organisiert der Fischereiverein Delmenhorst wieder das Ferienangeln am Hasportsee. Gefangene maßige Fische können von den Teilnehmenden mitgenommen werden oder werden dem menschlichen Verzehr zugeführt. Am Ende eines jeden Angeltages treffen wir uns auf dem Gelände der Kirchengemeinde St. Johannes direkt am Hasportsee zu einem kleinen Grillimbiss. Mitzubringen ist eigenes Angelgeschirr (Rute, Kescher, Köder usw.) und was man so zum Angeln benötigt. Wetterfeste Kleidung anziehen! Für Schäden vor, während und nach dem Ferienangeln wird keine Haftung übernommen!

Dieses Angebot richtet sich an Kinder mit dem Schwimmabzeichen „Bronze“.

Veranstalter: Fischereiverein Delmenhorst
Treffpunkt: Parkplatz ehemals Gut Hasport
Zeit: 8 bis 13 Uhr
Alter: 10 bis 14 Jahre
Plätze: 30 Kosten: keine
Anmeldung: erforderlich

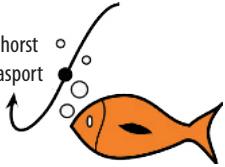

Mi., 31.7.19

Kletterwald „Wipfelstürmer“ I

(Veranstaltung Nr. 107)

Nach einer Einweisung könnt Ihr Euch in den Kletterparcours „Grashüpfer“, „Eidechse“ oder „Fledermaus“ im Klettern beweisen oder Ihr springt beim Wipfelsprung zehn Meter in die Tiefe.

Bitte feste Schuhe und ausreichend Verpflegung mitbringen.

Veranstalter: Fachdienst Jugendarbeit
Treffpunkt: Graftparkplatz (am Basketballfeld)
Zeit: 10 bis 14 Uhr
Alter: 7 bis 11 Jahre
Plätze: 16
Kosten: 8 Euro
Anmeldung: erforderlich

Mi., 31.7.19

Rein in die Küche

(Veranstaltung Nr. 108)

Wir laden alle Kinder von 8 bis 13 Jahren ein, mit uns zu kochen, zu basteln und – na klar! – lecker zu essen.

Veranstalter: EWE VERTRIEB
Treffpunkt: EWE, Fischstraße 35
Zeit: 10 bis 12.30 Uhr
Alter: 8 bis 13 Jahre
Plätze: 12
Kosten: keine
Anmeldung: erforderlich

Mi., 31.7.19

Blaue Seife, blaue Wolle ...

(Veranstaltung Nr. 109)

In der alten Delmenhorster Wollmanufaktur wurde nicht nur Wolle hergestellt, sondern es gab auch eine chemische Abteilung. Warum? Findet es heute mit uns heraus und werdet aktiv kreativ ...

Veranstalter: Spielhaus Beethovenstraße
Treffpunkt: Spielhaus Beethovenstraße, Beethovenstraße 12
Zeit: 13 bis 18 Uhr
Alter: 6 bis 11 Jahre
Plätze: 7
Kosten: 3 Euro
Anmeldung: erforderlich

Do., 1.8.19

Rein in die Küche

(Veranstaltung Nr. 110)

Wir laden alle Kinder von 8 bis 13 Jahren ein, mit uns zu kochen, zu basteln und – na klar! – lecker zu essen.

Veranstalter: EWE VERTRIEB
Treffpunkt: EWE, Fischstraße 35
Zeit: 10 bis 12.30 Uhr
Alter: 8 bis 13 Jahre
Plätze: 12
Kosten: keine
Anmeldung: erforderlich

Do., 1.8.19

Actionbound

(Veranstaltung Nr. 111)

Mit Eurem eigenen Handy geht Ihr auf Rätseljagd durch Delmenhorst. Unter dem Thema Vielfalt könnt Ihr zusammen in Teams um den ersten Platz rätseln.

Bitte eigenes Handy mit ausreichend Speicherplatz für eine App und Verpflegung mitbringen.

Veranstalter: Fachdienst Jugendarbeit
Treffpunkt: Rathausplatz (Richtung Stadt)
Zeit: 14 bis 15 Uhr
Alter: 9 bis 12 Jahre
Plätze: 16
Kosten: keine

Anmeldung: erforderlich

Fr., 2.8.19

Schleim selber herstellen

(Veranstaltung Nr. 112)

Aus mehreren Zutaten stellen wir Schleim her. Entscheidet selber wie Euer Schleim aussehen soll.

Veranstalter: Jugendhaus Casa Blanca
Treffpunkt: Jugendhaus Casa Blanca, Bremer Straße 313
Zeit: 15 bis 17 Uhr
Alter: 6 bis 12 Jahre
Plätze: 5
Kosten: 2 Euro

Anmeldung: erforderlich

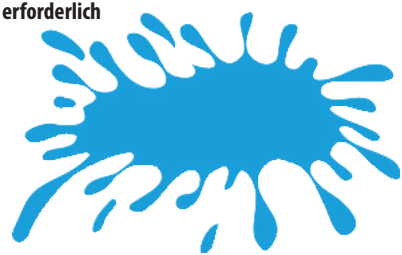

So., 4.8.19

Tümpeln an der Delme

(Veranstaltung Nr. 113)

An der Delme und den angrenzenden Gräben wird mit Küchensieben und Käschern nach Wassertieren gesucht. Anschließend soll versucht werden, die Tiere anhand von Büchern gemeinsam zu bestimmen. Die Veranstaltung wird vom Biologen Uwe Handke und mindestens einem weiteren NABU Mitglied betreut.

Wetterfeste Kleidung und Gummistiefel erforderlich.

Veranstalter: NABU Delmenhorst
Treffpunkt: Hasberger Stau/Delmebrücke
Zeit: 10 bis 14 Uhr
Alter: 6 bis 12 Jahre
Plätze: 12
Kosten: keine

Anmeldung: erforderlich

Mo., 5., bis Fr., 9.8.19

Hockeykurs

(Veranstaltung Nr. 114)

Schnupperkurs zum Kennenlernen der Sportart Feldhockey.

Hockeyschläger werden gestellt.

Bitte keine Sportschuhe mit Stollen tragen und ausreichend zu trinken mitbringen.

Veranstalter: Hockey-Club Delmenhorst
Treffpunkt: Hockey-Club Delmenhorst, Lethestraße 17
Zeit: 9 bis 11 Uhr
Alter: 5 bis 8 Jahre
Plätze: 15
Kosten: keine

Anmeldung: erforderlich

© iconshow - Fotolia.com

Mo., 5.8.19

Einfach alles merken! Merktechniken für Schülerinnen und Schüler der 4. bis 6. Klasse

(Veranstaltung Nr. 115)

Wie ist es möglich, dass manche Menschen sich sehr viele Zahlen merken können und damit Gedächtnisweltmeister werden? Mithilfe von Merktechniken kann das Gehirn sich unzählige Fakten einprägen und nachhaltig abspeichern. Ich zeige Euch anhand von praktischen Übungen, welche Merktechniken es gibt, um sich Fakten, Zahlen, Vokabeln usw. besser merken zu können. Auch wenn wir keine Weltmeister werden, könnt Ihr erfahren, dass Lernen Spaß macht.
Bitte Schreibzeug und etwas zum Trinken mitbringen. 0,50 Euro für Materialkosten sammelt die Dozentin vor Ort ein.

Veranstalter: Volkshochschule (VHS) Delmenhorst,
Treffpunkt: VHS Delmenhorst, Am Turbinenhaus 11, Raum 5
Zeit: 9.30 bis 13.30 Uhr Alter: 8 bis 11 Jahre
Plätze: 12 Kosten: 5 Euro

Anmeldung: erforderlich

Mo., 5., bis Mi., 7.8.19

Kreative Pflanzenbilder

(Veranstaltung Nr. 116)

Mit gesammelten Blättern, Gräsern und Blüten lassen sich wunderschöne Drucke und Bilder herstellen. Aus diesen zarten Kunstwerken zaubern wir anschließend kleine Geschenke oder Briefpapier.

Veranstalter: Jugendkunstschule Delmenhorst
Treffpunkt: Jugendkunstschule Delmenhorst, Louisenstraße 34
Zeit: 10 bis 11.30 Uhr
Alter: ab 7 Jahre
Plätze: 10
Kosten: 2 Euro

Anmeldung: erforderlich

Mo., 5.8.19

Rein in die Küche

(Veranstaltung Nr. 117)

Wir laden alle Kinder von 8 bis 13 Jahren ein, mit uns zu kochen, zu basteln und – na klar! – lecker zu essen.

Veranstalter: EWE VERTRIEB
Treffpunkt: EWE, Fischstraße 35
Zeit: 10 bis 12.30 Uhr
Alter: 8 bis 13 Jahre
Plätze: 12
Kosten: keine

Anmeldung: erforderlich

Mo., 5.8.19

WENDO für Mädchen

(Veranstaltung Nr. 118)

Mädchen lernen mit Hilfe von Rollenspielen und Wahrnehmungsübungen wie stark sie eigentlich sind, indem sie bewusst Stimme, Blickkontakt und Körpersprache einsetzen.

Mitzubringen sind Trainingsbekleidung und Turnschuhe sowie Verpflegung.

Veranstalter: Fachdienst Jugendarbeit
Treffpunkt: Familienzentrum Villa, Oldenburger Straße 49
Zeit: 10 bis 14 Uhr
Alter: 8 bis 12 Jahre
Plätze: 20
Kosten: 3 Euro

Anmeldung: erforderlich

Mo., 5., bis Fr., 9.8.19

Hockeykurs

(Veranstaltung Nr. 119)

Schnupperkurs zum Kennenlernen der Sportart Feldhockey. Hockeyschläger werden gestellt.

Bitte keine Sportschuhe mit Stollen tragen und ausreichend zu trinken mitbringen.

Veranstalter: Hockey-Club Delmenhorst
Treffpunkt: Hockey-Club Delmenhorst, Lethestraße 17
Zeit: 11.30 bis 13.30 Uhr
Alter: 9 bis 12 Jahre
Plätze: 15
Kosten: keine
Anmeldung: erforderlich

© iconshow - Fotolia.com

Mo., 5., bis Fr., 9.8.19

Judo kennenlernen, Spiel und Spaß

(Veranstaltung Nr. 120)

An fünf Tagen in der Woche Judo kennenlernen, spielen, Spaß haben und herumtoben. Wer an allen fünf Tagen teilnimmt, bekommt eine Urkunde und ein kleines Geschenk. Natürlich dürfen auch die Geschwister und die Eltern mitmachen.

Als Sportbekleidung ist ein Trainingsanzug oder Ähnliches ausreichend. Das Training findet barfuss statt. Bitte etwas zu trinken mitbringen.

Veranstalter: Judo-Club BUSHIDO DELMENHORST
Treffpunkt: Sporthalle vom Max-Planck-Gymnasium, Max-Planck-Straße 4
Zeit: 14 bis 15.30 Uhr
Alter: 7 bis 15 Jahre
Plätze: 20
Kosten: keine
Anmeldung: erforderlich

© iconshow - Fotolia.com

Mo., 5.8.19

Tobetag III

(Veranstaltung Nr. 121)

Federball, Schwungtuchspiele, Jonglieren, Geschicklichkeits- und Ballspiele – Ihr entscheidet, was gespielt wird.

Bei Regenwetter spielen wir in der Sporthalle am Stadion.

Bitte Hallenschuhe mit heller Sohle und ausreichend Getränke mitbringen.

Veranstalter: Fachdienst Jugendarbeit
Treffpunkt: Sportplatz am Stadion, Düsternortstraße 55
Zeit: 14 bis 17 Uhr
Alter: ab 6 Jahre
Plätze: unbegrenzt
Kosten: keine

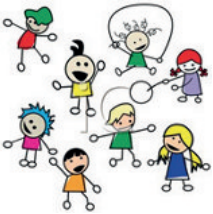

Mo., 5.8.19

Dosenlauf

(Veranstaltung Nr. 122)

Heute wird es sportlich und kreativ. Auf selbst verzierten Dosen überwindet Ihr einen Hindernisparcours.

Veranstalter: Jugendhaus Sachsenstraße
Treffpunkt: Jugendhaus Sachsenstraße, Sachsenstraße 6
Zeit: 15 bis 18 Uhr
Alter: 6 bis 11 Jahre
Plätze: 8
Kosten: keine

Anmeldung: erforderlich

Mo., 5.8.19

Töpfern

(Veranstaltung Nr. 123)

In unserer Jugendhauswerkstatt könnt Ihr Masken und Gesichter töpfern.

Im Anschluss daran können die entstandenen Töpferwerke direkt bemalt werden.

Es wird ein Termin zur Abholung der gebrannten Töpferwerke bei der Veranstaltung vereinbart.

Veranstalter: Jugendhaus Wittekindstraße
Treffpunkt: Jugendhaus Wittekindstraße, Wittekindstraße 3
Zeit: 15 bis 16 Uhr
Alter: 10 bis 18 Jahre
Plätze: 6
Kosten: keine
Anmeldung: erforderlich

Mo., 5.8.19

Darts Turnier im Horizont

(Veranstaltung Nr. 124)

Auf den Spuren vom „Maximiser“. . .
Wir wollen heute mit Euch im „Horizont Palace“ ein Darts Turnier spielen. Mal schauen, wer am Ende gewinnen wird. Gespielt wird mit Softdarts.

Veranstalter: Kinder- und Jugendhaus Horizont
Treffpunkt: Kinder- und Jugendhaus Horizont, Elbinger Straße 20
Zeit: 17 bis 20 Uhr
Alter: 12 bis 18 Jahre
Plätze: 6
Kosten: keine
Anmeldung: erforderlich

Mo., 5., Mi., 7., und Fr., 9.8.19

Graffiti Allstylez

(Veranstaltung Nr. 125)

Drei Tage lang dreht es sich in der Villa rund um das Thema Graffiti. Ihr erhaltet einen Einblick in die spannende Entstehungsgeschichte von Graffiti und dürft Euch selbst als Graffitiartists ausprobieren. Dafür erhaltet Ihr Unterstützung und Inspiration beim Entwerfen von Skizzen und dem Sprühen an der Wand.

Veranstalter: Familienzentrum Villa
Treffpunkt: Familienzentrum Villa, Oldenburger Straße 49
Zeit: 17 bis 19 Uhr
Alter: 12 bis 27 Jahre
Plätze: 4
Kosten: 2 Euro
Anmeldung: erforderlich

Di., 6.8.19

Einfach alles merken! Merktechniken für Schülerinnen und Schüler der 4. bis 6. Klasse

(Veranstaltung Nr. 126)

Wie ist es möglich, dass manche Menschen sich sehr viele Zahlen merken können und damit Gedächtnisweltmeister werden? Mithilfe von Merktechniken kann das Gehirn sich unzählige Fakten einprägen und nachhaltig abspeichern. Ich zeige Euch anhand von praktischen Übungen, welche Merktechniken es gibt, um sich Fakten, Zahlen, Vokabeln usw. besser merken zu können. Auch wenn wir keine Weltmeister werden, könnt Ihr erfahren, dass Lernen Spaß macht.
Bitte Schreibzeug und etwas zum Trinken mitbringen. 0,50 Euro für Materialkosten sammelt die Dozentin vor Ort ein.

Veranstalter: Volkshochschule (VHS) Delmenhorst,
Treffpunkt: VHS Delmenhorst, Am Turbinenhaus 11, Raum 5
Zeit: 9.30 bis 13.30 Uhr
Alter: 8 bis 11 Jahre
Plätze: 11
Kosten: 5 Euro
Anmeldung: erforderlich

Di., 6.8.19

Rein in die Küche

(Veranstaltung Nr. 127)

Wir laden alle Kinder zwischen 8 und 13 Jahren ein, mit uns zu kochen, zu basteln und – na klar! – lecker zu essen

Veranstalter: EWE VERTRIEB
Treffpunkt: EWE, Fischstraße 35,
Zeit: 10 bis 12.30 Uhr
Alter: 8 bis 13 Jahre
Plätze: 12
Kosten: keine
Anmeldung: erforderlich

Di., 6.8.19

Ausflug auf den Biobauernhof Sandhausen

(Veranstaltung Nr. 128)

Wir werden mit dem Trecker auf die Weide fahren und Kühe füttern. Außerdem erfahren wir wie Honig erzeugt wird und vieles mehr. Bitte denkt an Verpflegung!

Veranstalter: Jugendhaus Treff Hasport
Treffpunkt: Busbahnhof Delmenhorst Linie 205
Zeit: 10.20 bis 14.20 Uhr
Alter: 8 bis 12 Jahre
Plätze: 8
Kosten: 2 Euro
Anmeldung: erforderlich

Di., 6.8.19

Fahrradparcours mit dem ADAC

(Veranstaltung Nr. 129)

Das eigene Fahrrad muss mitgebracht werden.

Veranstalter: Gemeinschaft Hasport
Treffpunkt: Gemeinschaft Hasport, Helgolandstraße 11c
Zeit: 14 bis 16 Uhr
Alter: 6 bis 14 Jahre
Plätze: 25
Kosten: keine

Anmeldung: erforderlich

Di., 6.8.19

Der letzte Kampf von Harry Potter mit Voldemort

(Veranstaltung Nr. 130)

Ihr seid in diesem großen Geländespiel Schüler der berühmten Zauberschule Hogwarts. Von Harry Potter habt Ihr eine besondere und sehr wichtige Aufgabe bekommen. Nur wenn Ihr und Eure Mitschüler es schaffen, diese Aufgaben zu erfüllen, ist es möglich, Voldemort wirklich zu besiegen. Wir brauchen jeden Einzelnen von Euch für diese schwierigen Aufgaben.

Veranstalter: Jugendhaus Treff Hasport
Treffpunkt: Rund um den Hasportsee
Zeit: 15 bis 18 Uhr
Alter: 8 bis 14 Jahre
Plätze: unbegrenzt
Kosten: keine

Anmeldung: erforderlich

Mi., 7.8.19

Jaderpark

(Veranstaltung Nr. 131)

Verbringt mit uns einen Tag im Jaderpark in Jaderberg. Gemeinsam können wir den Tierpark erkunden, Fahrgeschäfte fahren und die vielen Spielangebote nutzen.

Denkt bitte an Essen, Trinken, Sonnenschutz und wettergerechte Kleidung.

Veranstalter: Jugendhaus Wittekindstraße
Treffpunkt: Jugendhaus Wittekindstraße, Wittekindstraße 3
Zeit: 9 bis 18 Uhr
Alter: 6 bis 12 Jahre
Plätze: 10
Kosten: 7 Euro

Anmeldung: erforderlich

Mi., 7.8.19

Kletterwald „Wipfelstürmer“ II

(Veranstaltung Nr. 132)

Nach einer Einweisung könnt Ihr Euch in den Kletterparcours „Grashüpfer“, „Eidechse“ oder „Fledermaus“ im Klettern beweisen oder Ihr springt beim Wipfelsprung zehn Meter in die Tiefe.

Bitte feste Schuhe und ausreichend Verpflegung mitbringen.

Veranstalter: Fachdienst Jugendarbeit
Treffpunkt: Graft Parkplatz (Nähe Basketballplatz)
Zeit: 10 bis 14 Uhr
Alter: 7 bis 11 Jahre
Plätze: 16
Kosten: 8 Euro

Anmeldung: erforderlich

Mi., 7.8.19

Bunte Perlentiere

(Veranstaltung Nr. 133)

Ob schillernde Libelle oder der farbenfrohe Schmetterling – mit den fröhlichen Perlentieren hast Du viel Spaß beim Basteln und Spielen. Die Perlentiere könnt Ihr selbstverständlich mit nach Hause nehmen.

Veranstalter: Jugendhaus Sachsenstraße
Treffpunkt: Jugendhaus Sachsenstraße, Sachsenstraße 6
Zeit: 15 bis 18 Uhr
Alter: 6 bis 11 Jahre
Plätze: 8
Kosten: keine

Anmeldung: erforderlich

Mi., 7.8.19

Kunstradfahren I

(Veranstaltung Nr. 134)

Kunstradfahren ist akrobatischer Sport auf einem Spezialrad. Diese Sportart erfordert: Ausdauer, Gleichgewichtssinn, Konzentration und Koordination.

Bitte eine enge lange Sporthose und – wenn vorhanden – Gymnastikschuhe oder Sportschuhe mit dünner Sohle mitbringen.

Veranstalter: Radfahrverein Adelheide
Treffpunkt: Sporthalle am Blücherweg, Brendelweg 66
Zeit: 15 bis 17 Uhr
Alter: 7 bis 10 Jahre
Plätze: 8
Kosten: keine

Anmeldung: erforderlich

© iconshow - Fotolia.com

Do., 8.8.19

FAMLIENAUSFLUG:
Tier- und Freizeitpark Thüle

(Veranstaltung Nr. 135)

Im Tier- und Freizeitpark Thüle könnt Ihr mit Euren Eltern und Geschwistern viele verschiedene Tiere beobachten. Im Freizeitpark habt Ihr die Möglichkeit, nach Lust und Laune Karussell und Achterbahn zu fahren.

Die Fahrt findet mit einem Reisebus mit Zweipunktgurten statt. Kindersitze und Sitzerhöhungen müssen selbst mitgebracht werden.

Veranstalter: Kinder- und Jugendhaus Horizont
Treffpunkt: Kinder- und Jugendhaus Horizont, Elbinger Straße 20
Zeit: 9 bis 18 Uhr
Alter: unbegrenzt
Plätze: 15
Kosten: Kind: 7 Euro, Erwachsener: 10 E

Anmeldung: erforderlich

Do., 8.8.19

FAMILIENANGEBOT:
Eltern-Kind-Selbstverteidigungsworkshop

(Veranstaltung Nr. 136)

Kinder ab 8 Jahren lernen zusammen mit Ihren Eltern wichtige Grundtechniken der Selbstverteidigung kennen, um sich gegen Angriffe zu wehren oder aus unangenehmen Situationen zu befreien. Außerdem lernen die Teilnehmenden, wie stark sie eigentlich sind, in dem sie bewusst Stimme, Blickkontakt und Körpersprache einsetzen. Mitzubringen sind Trainingsbekleidung, Turnschuhe und Verpflegung.

Veranstalter: Fachdienst Jugendarbeit
Treffpunkt: Familienzentrum Villa, Oldenburger Straße 49
Zeit: 10 bis 14 Uhr
Alter: ab 8 Jahre
Plätze: 20
Kosten: Kind: 3 Euro, Erwachsener: 4 Euro

Anmeldung: erforderlich

Fr., 9.8.19

Das blaue Quiz für Klugscheißer*innen

(Veranstaltung Nr. 137)

Wer ins Spielhaus kommt, nimmt immer etwas mit, lernt immer etwas. An diesem Tag eine ganze Menge ... und Ihr könnt auch noch Spaß dabei haben!

Veranstalter: Spielhaus Beethovenstraße
Treffpunkt: Spielhaus Beethovenstraße, Beethovenstraße 12
Zeit: 13 bis 18 Uhr
Alter: 6 bis 11 Jahre
Plätze: 12
Kosten: keine

Anmeldung: erforderlich

Fr., 9.8.19

Ausflug ins Maislabyrinth

(Veranstaltung Nr. 138)

Finde den Weg durch das Labyrinth, danach kannst Du auf dem Heuspielplatz toben.

Bitte feste Schuhe, wettergerechte Kleidung, etwas zu essen und zu trinken sowie Sonnenschutz mitbringen!

Veranstalter: Fachdienst Jugendarbeit
Treffpunkt: Graft Parkplatz (Nähe Basketballplatz)
Zeit: 13.45 bis 18 Uhr
Alter: 6 bis 11 Jahre
Plätze: 30
Kosten: 3 Euro

Anmeldung: erforderlich

Fr., 9.8.19

Sommerfest

(Veranstaltung Nr. 139)

Wir feiern mit Euch den Sommer und die Ferien! Auf dem Hütte-Gelände erwarten Euch viele tolle Aktionen, zu denen alle herzlich eingeladen sind.

Bitte bringt Euch für den Getränke-, Grillstand und das Kuchenbuffet etwas Geld mit.

Veranstalter: Jugendhaus Sachsenstraße
Treffpunkt: Jugendhaus Sachsenstraße, Sachsenstraße 6
Zeit: 15 bis 20 Uhr
Plätze: unbegrenzt
Kosten: keine

Sa., 10.8.19

Basketball für große und kleine Devils

(Veranstaltung Nr. 140)

Die Basketballer der DTV Devils bieten für alle Kinder/Jugendlichen von 10 bis 18 Jahren verschiedene Trainingseinheiten an, um den schnellen und abwechslungsreichen Sport kennenzulernen. Vorkenntnisse sind absolut nicht erforderlich!

Bitte an Sportkleidung und Hallenschuhe denken.

Veranstalter: Delmenhorster TV/Basketball
Treffpunkt: Sporthalle am Stadtbad, Am Stadtbad 1
Zeit: 10 bis 15 Uhr
Alter: 10 bis 18 Jahre
Plätze: 30
Kosten: keine

Anmeldung: erforderlich

Mo., 12., und Di., 13.8.19

Auto-Werkstatt

(Veranstaltung Nr. 141)

Wir suchen für zwei Tage Autokonstrukteure und waghalsige Testfahrer. In unserer Auto-Werkstatt wollen wir mit Euch einen Mausefallenflitzer oder ein Luftballonauto bauen. Auf unserer Teststrecke werden wir dann ausprobieren, welches Auto schneller bzw. am weitesten fahren kann.

Veranstalter: Jugendhaus Treff Hasport
Treffpunkt: Jugendhaus Treff Hasport der AWO, Seestraße 40
Zeit: 10 bis 13 Uhr
Alter: 10 bis 14 Jahre
Plätze: 6
Kosten: 3 Euro

Anmeldung: erforderlich

Mo., 12.8.19

Mein persönlicher Kurzfilm

(Veranstaltung Nr. 142)

Kurzfilme sind kurze Geschichten. Deine Phantasie kannst Du hier gut einbringen. Heute hast Du die Möglichkeit, mit einem Tablet Deinen persönlichen Kurzfilm zu kreieren. Wir werden einen schönen Tag in der Graft verbringen und am Ende wirst Du einen Kurzfilm erstellt haben.

Für diese Aktion ist eine Foto- und Filmerlaubnis notwendig!

Veranstalter: Familienzentrum Villa
Treffpunkt: Familienzentrum Villa, Oldenburger Straße 49
Zeit: 10 bis 15 Uhr
Alter: 6 bis 11 Jahre
Plätze: 7
Kosten: 1 Euro

Anmeldung: erforderlich

Mo., 12.8.19

Kunstradfahren II

(Veranstaltung Nr. 143)

Kunstradfahren ist akrobatischer Sport auf einem Spezialrad. Diese Sportart erfordert: Ausdauer, Gleichgewichtssinn, Konzentration und Koordination.

Bitte eine enge lange Sporthose und - wenn vorhanden - Gymnastikschuhe oder Sportschuhe mit dünner Sohle mitbringen.

Veranstalter: Radfahrverein Adelheide
Treffpunkt: Sporthalle am Blücherweg, Brendelweg 66
Zeit: 15 bis 17 Uhr
Alter: 7 bis 10 Jahre
Plätze: 8
Kosten: keine
Anmeldung: erforderlich

© iconshow - Fotolia.com

Mo., 12.8.19

Töpfern

(Veranstaltung Nr. 144)

In unserer Jugendhauswerkstatt könnt Ihr Masken und Gesichter töpfern.

Im Anschluss daran können die entstandenen Töpferwerke direkt bemalt werden.

Es wird ein Termin zur Abholung der gebrannten Töpferwerke bei der Veranstaltung vereinbart.

Veranstalter: Jugendhaus Wittekindstraße
Treffpunkt: Jugendhaus Wittekindstraße, Wittekindstraße 3
Zeit: 15 bis 16 Uhr
Alter: 6 bis 9 Jahre
Plätze: 6
Kosten: keine
Anmeldung: erforderlich

Di., 13.8.19

Tagesausflug Bremen

(Veranstaltung Nr. 145)

Heute fahren wir nach Bremen und erkunden die Unterwelt. Danach bleibt uns noch genug Zeit, um im Bürgerpark zu chillen.

Bitte bringt Sonnenschutz und Verpflegung mit.

Veranstalter: Jugendhaus Sachsenstraße
Treffpunkt: Bahnhof Delmenhorst am Fahrkartenautomaten
Zeit: 9.45 bis 18.30 Uhr
Alter: 12 bis 18 Jahre
Plätze: 5
Kosten: 6 Euro

Anmeldung: erforderlich

Di., 13.8.19

Ferienbrunch

(Veranstaltung Nr. 146)

Am vorletzten Ferientag wollen wir mit Euch die wichtigste Mahlzeit am Tag zelebrieren. Guter Geschmack, Vielfalt, Gemeinschaft und Gesundheit stehen im Vordergrund. Im Anschluss könnt Ihr noch im Horizont spielen.

Jeder bringt eine Kleinigkeit für das Buffet mit. Das können zum Beispiel sein: Kuchen, Salat, Brötchen usw.

Veranstalter: Kinder- und Jugendhaus Horizont
Treffpunkt: Kinder- und Jugendhaus Horizont, Elbinger Straße 20
Zeit: 11 bis 13 Uhr
Alter: bis 18 Jahre
Plätze: 15
Kosten: keine

Anmeldung: erforderlich

Mi., 14.8.19

Allerlei vom Grill

(Veranstaltung Nr. 147)

Zum Abschluss der Sommerferien möchten wir Euch zu einem kleinen Grillnachmittag einladen. Es wird verschiedene Mitmachaktionen geben und allerlei vom Grill für Euch bereit stehen. Wir freuen uns, alle Generationen im Innenhof der Villa willkommen zu heißen.

Veranstalter: Familienzentrum Villa
Treffpunkt: Familienzentrum Villa, Oldenburger Straße 49
Zeit: 15 bis 18 Uhr
Alter: unbegrenzt
Plätze: unbegrenzt
Kosten: keine

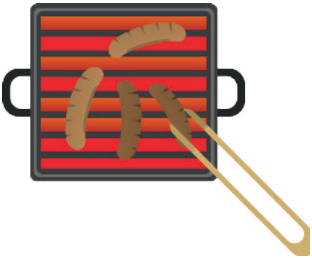

Notizen

Bücher lesen? In den Sommerferien? Echt jetzt?!

Na klar, und zwar vom 21. Juni 2019 bis zum 21. August 2019 in der Stadtbücherei!
Beim JULIUS-Club („Jugend liest und schreibt“) sind alle elf- bis 14-jährigen Jugendlichen herzlich willkommen, in den Ferien tolle Bücher und Geschichten kennenzulernen.

JULIUS CLUB
JUGEND LIEST UND SCHREIBT

Wer es schafft, mindestens zwei Bücher zu lesen und zu bewerten, bekommt nicht nur ein JULIUS-Diplom, sondern auch ein kleines Geschenk und nimmt an einer tollen Verlosung teil, wo es unter anderem Kinogutscheine und vieles mehr zu gewinnen gibt.
Die Teilnahme am JULIUS-Club ist kostenfrei und die Anmeldung ab dem 20. Mai 2019 in der Stadtbücherei Delmenhorst möglich.

Das komplette Angebot findet Ihr unter
www.stadtbuecherei-delmenhorst.de

Anmeldung: erforderlich

Jugendschutzgesetz

Das Jugendschutzgesetz (JuSchG)

Eltern müssen nicht alles erlauben, was das Gesetz gestattet. Sie tragen bis zur Volljährigkeit die Verantwortung.
(Dieses Gesetz gilt nicht für verheiratete Jugendliche.)

		Kinder unter 14 Jahre	Jugendliche unter 16 Jahre	Jugendliche unter 18 Jahre
§4	**Aufenthalt in Gaststätten**	●	●	bis 24 Uhr
	Aufenthalt in Nachtbars, Nachtclubs oder vergleichbaren Vergnügungsbetrieben			
§5	Anwesenheit bei öffentlichen Tanzveranstaltungen, u.a. **Disco** (Ausnahmegenehmigung durch zuständige Behörde möglich)	●	●	bis 24 Uhr
	Anwesenheit bei Tanzveranstaltungen von anerkannten Trägern der Jugendhilfe. Bei künstl. Betätigung o. zur Brauchtumspflege	bis 22 Uhr	bis 24 Uhr	bis 24 Uhr
§6	**Anwesenheit in öffentlichen Spielhallen.** Teiln. an Spielen mit Gewinnmöglichkeiten			
§7	**Anwesenheit bei jugendgefährdenden Veranstaltungen und in Betrieben** (Die zuständige Behörde kann Alters- und Zeitbegrenzungen sowie anderen Auflagen anordnen.)			
§8	**Aufenthalt an jugendgefährdenden Orten**			
§9	**Abgabe/Verzehr von Branntwein, branntweinhaltigen Getränken u. Lebensmitteln**			
	Abgabe/Verzehr anderer alkoholischer Getränke; z.B. Wein, Bier o.ä. (Ausnahme: Erlaubt bei 14. u. 15-jährigen in Begleitung einer personensorgeberechtigten Person (Eltern))			
§10	**Abgabe und Konsum von Tabakwaren**			
§11	**Kinobesuche** Nur bei Freigabe des Films und Vorspanns: „ohne Altersbeschr./ab 6/12/16 Jahren“ (Kinder unter 6 Jahren nur mit einer erziehungsbeauftragten Person. Die Anwesenheit ist grundsätzlich an die Altersfreigabe gebunden! Ausnahme: „Filme ab 12 Jahren“: Anwesenheit ab 6 Jahren in Begleitung einer personensorgeberechtigten Person (Eltern) gestattet).	bis 20 Uhr	bis 22 Uhr	bis 24 Uhr
§12	**Abgabe von Filmen oder Spielen** (auf DVD, Video usw.) nur entsprechend der Freigabekennzeichen: „ohne Altersbeschr./ab 6/12/16 Jahren“			
§13	**Spielen an elektron. Bildschirmspielgeräten** ohne Gewinnmög. nur nach den Freigabekennzeichen: „ohne Altersbeschr./ab 6/12/16 Jahren“			

■ = **erlaubt** ■ = **nicht erlaubt**

● = **Beschränkungen/Zeitliche Begrenzungen** werden durch die Begleitung einer erziehungsbeauftragten Person aufgehoben.

Wann darf ich arbeiten?

Gesetzliche Grundlagen: Jugendarbeitsschutzgesetz (JArbSchG), Kinderarbeitsschutzverordnung (KindArbSchV)

gesetzliche Grundlagen	wichtige Inhalte	Kinder: 13 und 14 Jahre		Jugendliche: 15 bis 17 Jahre	
		Schulzeit	Ferien	Schulzeit	Ferien
§ 5 (3) und (4a) JArbSchG i.V.m. § 2 (1) KindArbSchV	- mit Einwilligiung des Personensorgeberechtigten - nicht mehr als 2 Stunden täglich - nicht vor und während des Schulunterrichts - nicht zwischen 18 und 8 Uhr - zulässige Beschäftigungen - Austragen von Zeitungen, Prospekten etc. - Tätigkeiten in Haushalt unbd Garten. - Botengänge und Einkaufshilfe - Kinder- und Haustierbetreuung - Nachhilfeunterricht. - Tätigkeit bei Feldbestellung und Ernte - Handreichungen beim Sport - Tätigkeit bei nichtgewerblichen Aktionen und Veranstaltungen				
§ 5 (4) JArbSchG	- höchstens 4 Wochen im Kalenderjahr				
§ 6 JArbSchG	- behördliche Ausnahmebewilligungen für Theatervorstellungen, bei Musik-, Rundfunk- u.a. Aufführungen sowie Film- und Fotoaufnahmen				
§ 8 JArbSchG	- nicht mehr als 8 Stunden täglich und 40 Stunden wöchentlich				
§ 11 JArbSchG	- ab 4,5 Stunden Arbeitszeit mindestens 30 Minuten Pause - ab 6 Stunden Arbeitszeit mindestens 60 Minuten Pause				
§ 13 JArbSchG	- zwischen zwei Arbeitszeiten mindestens 12 Stunden ununterbrochene Freizeit				
§ 14 JArbSchG	- Beschäftigung nur von 6 bis 20 Uhr (Ausnahmen für einige Branchen)				
§§ 15 - 18 JArbSchG	- Beschäftigung nur an 5 Tagen in der Woche - keine Beschäftigung an Samstagen, Sonntagen und gesetzlichen Feiertagen (siehe Ausnahmen!)				

Wichtig! Eine ärztliche Untersuchung im Sinne dieser Gesetze ist nicht erforderlich.
Trifft zu - Die gesetzlichen Regelungen werden in den Paragrafen aufgezeigt. Information Staatliches Gewerbeamt Oldenburg (0441) 799-0

Wir sind für Euch da

Kontakt

Familienzentrum Villa
Oldenburger Straße 49
27753 Delmenhorst
Telefon (04221) 83149
Ansprechpartner: Herr Ströhmer

Jugendhaus Casa Blanca
Bremer Straße 313
(Zugang über die Hindenburgstraße)
27751 Delmenhorst
Telefon (04221) 974623
Ansprechpartnerin: Frau Leister

Jugendhaus Sachsenstraße
Sachsenstraße 6
27749 Delmenhorst
Telefon (04221) 56135
Ansprechpartnerin: Frau Kowalzik

Jugendhaus Wittekindstraße
Wittekindstraße 3
27749 Delmenhorst
Telefon (04221) 14673
Ansprechpartnerin: Frau Hüser

Spielhaus Beethovenstraße
Beethovenstraße 12
27753 Delmenhorst
Telefon (04221) 83969
Ansprechpartnerin: Frau Eberhardt

AWO Kinder- und Jugendhaus Treff Hasport
Seestraße 40
27755 Delmenhorst
Telefon (04221) 20992
Ansprechpartner: Herr Mehrens

Kinder- und Jugendhaus Horizont
Elbinger Straße 20
27755 Delmenhorst
Telefon (04221) 62655
Ansprechpartnerin: Frau Steiner

Fachdienst Jugendarbeit

Kontakt	Fachdienst	Telefon
Katja Schmall	Fachdienstleiterin Stadtjugendpflegerin	99-1126
Mario Berger-Naujoks	Ferienaktionen, Ferienfahrten, Behindertenbetreuung	99-2609
Birgit Dydyk	Sekretariat	99-2646
Martina Gaebel	Erzieherischer Jugendschutz	99-2604
Marlies Lüdeke	Jugendsozialarbeit	99-2610
Kristina Henghuber	Verwaltung	99-2602
Günther Hübner	Verwaltung	99-2606

	Fax
Fachdienst Jugendarbeit	99-1226

Familien- und Kinderservicebüro

	Zentrale
Sommerferienbetreuung Kindergarten- und Krippenplätze Tagespflege Bildungs- und Teilhabepaket	(04221) 99-2900

Bild: © Monkey Business - Fotolia.com

Titelbild: © Robert Kneschke - Fotolia.com

Delmenhorst verbindet

Kontakt
Fachdienst Jugendarbeit
Am Stadtwall 10
27749 Delmenhorst
Telefon (04221) 99-2609
Fax (04221) 99-1226

Impressum
Stadt Delmenhorst
– Der Oberbürgermeister –
Medien und Kommunikation
Rathausplatz 1
27749 Delmenhorst

Stand: April 2019